AUMENTANO PENSIONI E ASSEGNI FAMILIARI

E' stato deciso alle 5 di stamane

★ **L'incontro tra governo e sindacati, cominciato ieri sera, è finito all'alba di oggi dopo undici ore di discussione.**

★ **In pratica i minimi di pensione per il 1974 saranno il 27,75 per cento del salario medio di fatto dell'industria. Per il 1975 e gli anni dopo si tornerà a parlare in seguito.**

★ **Notevole aumento anche degli assegni familiari, uguali (8000 mensili) per moglie e figli.**

★ **L'indennità giornaliera di disoccupazione è raddoppiata.**

★ **(La misura degli aumenti è nella tabella a fianco, le spiegazioni a pagina 2)**

	Fino a dicembre	Dal 1° gennaio 1974
Lavoratori dipendenti - Inps	31.650 - 33.750	42.950
Lavoratori autonomi (contadini, commercianti, ecc.)	25.300	34.800
Pensioni sociali	19.000	25.850
Pensioni ai minorati civili		+ 4000; + 6000 *
Indennità di disoccupazione	400 (al giorno)	800 (al giorno)
Assegni familiari	4.160 - 5.720	8000

* La prima cifra è l'aumento per i ciechi di 3ª categoria e per gli invalidi titolari di assegno; la seconda per i ciechi di 1ª e 2ª categoria, per i sordomuti e per gli invalidi civili totalmente inabili.

perosino c. G. Tolosio 95 telefono 726.013
Letti ottone per arredare con stile

per il mini alloggio

Anno 105 - Numero 239 ULTIMA EDIZIONE Sabato 13 Ottobre 1973

STAMPA SERA

Torino - Via Marenco 32 - Tel. 65.68 (con 20 linee automatiche) Lire 90 (arretrati L. 180) - (Spedizione in abbonamento postale Gruppo 1/70)

DAMASCO AFFRONTA L'ULTIMO ASSALTO

Commandos israeliani paracadutati nella notte a Nord di Damasco, nel cuore della Siria: hanno impegnato una colonna corazzata irachena diretta al fronte

Combattimenti violentissimi

IN SIRIA — E' ripresa all'alba la battaglia sulla via di Damasco. Truppe corazzate siriane e irachene sono impegnate in aspri scontri con gli israeliani. Secondo le ultime informazioni fornite da Tel Aviv, gli israeliani si sarebbero spinti a circa 32 chilometri dalla capitale siriana; un alto ufficiale si è però rifiutato di dire se Damasco sia l'obiettivo dell'offensiva. Secondo notizie non confermate truppe saudite e giordane, giunte segretamente in Siria, sarebbero già intervenute in battaglia.

Verso le 9 (ora locale) il comando israeliano ha annunciato che gran parte delle forze irachene impegnate nei combattimenti sulle alture di Golan sono state *« eliminate »*. Il comunicato afferma che *« i resti della forza irachena sono in ritirata »*. In precedenza la radio di Tel Aviv aveva detto che le truppe irachene, giunte in prima linea per rafforzare le difese siriane, erano valutate in circa 15 mila uomini e 250 carri armati.

I siriani, in un comunicato diffuso in nottata, hanno ammesso che le loro forze avevano ceduto di fronte alla pressione israeliana sulle alture di Golan, ma hanno aggiunto di essere riusciti *« a fronteggiare con determinazione questi attacchi, fino a costringere il nemico alla ritirata »*. Secondo Damasco ieri gli israeliani avrebbero perso 78 carri armati.

« Jet » israeliani, alle prime luci del giorno, hanno ripreso i bombardamenti intorno a Damasco. Nella capitale l'allarme è suonato alle 6 (ora locale). Sono state colpite le cittadine di Mezza, Al Hazra, Kham el Sheidh, Akrabu, Dimass e Demeir. Secondo la radio siriana undici aerei nemici sarebbero stati abbattuti. Dal canto suo Tel Aviv sostiene di aver distrutto 29 aerei siriani.

La notte scorsa, secondo un portavoce di Tel Aviv, un « commando » israeliano ha compiuto un'azione in profondità in territorio siriano, alle spalle delle linee nemiche, attaccando un ponte ad un centinaio di chilometri a nord-est di Damasco e bloccando un'altra colonna corazzata irachena che avanzava verso il fronte.

SUL CANALE — Nuovi scontri di carri armati nel deserto del Sinai, dove gli egiziani controllano la situazione in attesa di un contrattacco israeliano. Secondo il Cairo le forze di Tel Aviv avrebbero perso, negli scontri di questa mattina, 13 carri armati e 19 autoblindo.

Tel Aviv ha intanto rivelato che gli egiziani, nella giornata di ieri e durante la notte, *« hanno avanzato batterie di missili terra-aria sulla riva occidentale del Canale di Suez »*. Si tratta dei potenti Sam, di fabbricazione sovietica, che avrebbero già inflitto forti perdite all'aviazione di Israele.

Il Cairo. Truppe motorizzate egiziane affluiscono sulla sponda orientale del Canale (Telefoto Ap)

Giordania in guerra?

Beirut, 13 ottobre.

L'autorevole quotidiano di Beirut « An Nahar » riferisce oggi che la Giordania ha portato mezzi corazzati e truppe sul fianco meridionale del fronte siriano e in giornata si unirà formalmente alla guerra contro Israele. Truppe di re Hussein, secondo il giornale, si sono già unite segretamente ai combattimenti sul fronte siriano.

« Il ruolo che le forze di Hussein avranno nella guerra non è ancora chiaro, ma l'ingresso della Giordania sarà sicuramente lo sviluppo più importante della quarta guerra del Medio Oriente — dice *"An Nahar"* —. *L'unica cosa nota per certa finora è che le forze giordane hanno iniziato la loro missione sul fronte siriano ».*

Citando fonti siriane, giordane e arabe, il giornale dice che carri armati, artiglierie e unità di fanteria giordane hanno preso posizione sul fianco meridionale sotto le alture di Golan. *« Questo porta le vie di rifornimento israeliane direttamente sotto il raggio di azione dell'artiglieria campale giordana. Questo sviluppo costringerebbe Israele ad alleviare la pressione sulle forze siriane lungo il fronte di guerra settentrionale ».*

Sulla notizia non si hanno per ora commenti da parte giordana.

(Associated Press)

Altre notizie dei corrispondenti e degli inviati alla pagina 2.

AFFONDATA NAVE RUSSA COLPITI DUE "ANTONOV,,

BEIRUT, 13 ottobre.

Due aerei da trasporto sovietici del tipo "Antonov" sono stati colpiti al suolo e distrutti durante un attacco dell'aviazione israeliana in Siria. L'incidente — che Mosca non conferma — è avvenuto, secondo informazioni raccolte qui e dal Pentagono a Washington, in un aeroporto a nord di Damasco. I due "Antonov" facevano parte del gigantesco ponte aereo che ha rifornito la Siria di armamenti sovietici.

Anche la marina sovietica ha subito perdite: missili israeliani hanno affondato la nave da carico "Ilya Mechnikov", che era ancorata nel porto siriano di Tartus.

Di quest'ultimo incidente ha dato notizia l'agenzia di stampa dell'Urss: secondo la "Tass", « Mosca non può rimanere indifferente dinanzi alle azioni delittuose dei militari israeliani che hanno provocato vittime tra cittadini sovietici in Siria ed in Egitto ». Precisa poi la "Tass" che l'equipaggio della nave da carico affondata a Tartus (è stata colpita da due missili, che hanno provocato a bordo un incendio indomabile) non ha subito perdite e che nessun marinaio risulta ferito.

Le vittime cui fa cenno l'agenzia di stampa sono i russi uccisi durante i raids aerei che l'aviazione israeliana ha compiuto martedì scorso su Damasco. Sarebbero in tutto una trentina; cinquanta secondo altre fonti.

La "Tass" prosegue ricordando che la « continuazione degli atti criminali avrà gravi conseguenze per la stessa Israele ». Si tratta del più violento attacco verbale dei dirigenti di Mosca a quelli di Tel Aviv in questa settimana di guerra. C'è da rilevare, però, che nella nota non si fa cenno ad eventuali atti di rappresaglia, né si minacciano.

(Ansa - Ap)

La Cina regala sei miliardi a Sadat

IL CAIRO, 13 ottobre.

Il vicepresidente egiziano Hussein Shafei ha annunciato che la Cina ha deciso di donare all'Egitto una somma pari a circa sei miliardi di lire e 100.000 tonnellate di grano. Shafei lo ha dichiarato dopo un incontro con l'ambasciatore cinese al Cairo ed ha aggiunto che il diplomatico gli ha detto che la Cina invierà presto una delegazione economica in Egitto.

(Ansa-Upi)

Dopo una settimana di sangue

INCUBO A TEL AVIV

Tremendi sette giorni

Poche ore dopo l'attacco siro-egiziano, sabato scorso, è stato detto che questa non sarebbe stata una guerra-lampo. A una settimana di distanza, sebbene uno dei due attaccanti sia sull'orlo della disfatta, quella previsione è confermata. La Siria è ormai perdente, ma il potenziale bellico dell'Egitto è quasi intatto. Si ricorda ciò che disse Dayan al principio di questa settimana, che la guerra, ancora una volta, si sarebbe risolta nel deserto. Il deserto è laggiù nel Sinai, dove gli egiziani non osano inoltrarsi e gli israeliani indugiano a contrattaccare.

Anche la vittoria militare sulla Siria, che ormai si profila, è inficiata da incognite. L'intervento iracheno, ormai massiccio: l'ipotesi sulla quale vanno si insiste molto sebbene oggi appaia più azzardata che una settimana fa, di una imminente partecipazione giordana, suscitano questo interrogativo: quante delle sue forze, sposate e falcidiate, Israele potrà stornare dal fronte nord-orientale, quando il dispositivo siriano sarà frantumato, per inviarle al confronto con l'Egitto nel Sinai?

E' certamente vero che la battaglia risolutiva avverrà sulle labbie infuocate del deserto. Ma dubitiamo ogni giorno di più che le conseguenze politiche saranno commisurate alla sua importanza militare. Quelle non dipendono dalle armi, né dalle parti combattenti. Nessun conflitto locale ha mai coinvolto, quanto questo, il mondo intero, le sue fazioni, i suoi massimi schieramenti.

Le due superpotenze, il mondo arabo, i cosiddetti « non allineati », l'organizzazione africana, l'Europa assetata di petrolio partecipano, in primo piano o nello sfondo corale, a questa « piccola » guerra. Toccherà certamente ai combattenti, quando verrà il momento, negoziare la pace, ma prima toccherà agli altri metterli in condizione di farlo.

Renzo Carnevali

Penisola del Sinai. I soldati in una trincea nel deserto ascoltano il servizio religioso di un rabbino (Telefoto Ap)

Distrutto commando di guerriglieri

Un "terzo fronte,,

Tel Aviv, 13 ottobre.

E' trascorsa una settimana dallo scoppio della guerra. Solo una settimana o più una settimana? Non so: dal volto ci sembra che il paese sia in guerra da sempre, talvolta pare di svegliarsi da un incubo e che tutto sia stato un brutto sogno: ora talmente pare il cielo all'alba!

Il primo bollettino di notizie di questa mattina dice che le forze israeliane avevano trascorso una notte tranquilla sui due fronti e che — approfittando delle tenebre — un commando israeliano ha compiuto una incursione dietro le linee del nemico in Siria, a un centinaio di chilometri a nord-est di Damasco, facendo saltare un ponte e infliggendo danni a un convoglio di truppe irachene che si avviava verso il fronte. Dopodiché l'unità ebraica, che aveva colto completamente di sorpresa i soldati, ha potuto far ritorno indenne alla sua base in territorio israeliano.

L'arrivo di soldati dell'Iraq sul fronte siriano è uno degli sviluppi della guerra nell'ultima giornata. Già ieri pomeriggio l'esercito israeliano aveva incontrato le prime unità irachene che evidentemente erano state inviate, secondo la promessa che il governo di Bagdad aveva fatto a quello di Damasco, per portare un aiuto all'esercito siriano, rimpiazzando le sue truppe sposate, che hanno cominciato a essere trasferite verso le retroguardie per rafforzare e presidiare le linee di difesa. L'esercito damasceno ha evidentemente il fiatone, anche se afferma che le unità di quello di Israele distano ancora 55 chilometri dalla capitale, mentre pare che si trovino soltanto a 15 chilometri.

Ma vien fatto di chiedersi: quale aiuto è in grado di offrire a Damasco l'esercito iracheno che, in questi giorni, ha nuove e più gravi preoccupazioni con la minoranza curda (una minoranza forte di un milione e 100 mila uomini, che fa la guerriglia nella regione settentrionale fra Mosul e Kirkuk?). Secondo fonti israeliane si tratterebbe di una divisione corazzata, che comprende 10 13 o 15 mila uomini e 250 carri armati.

Nel corso della notte c'è stato anche uno scontro con quello che potremmo chiamare il terzo fronte: un gruppo di venti terroristi infatti, che si erano infiltrati presso Dovev, sul confine libanese, sono stati colti di sorpresa prima che potessero iniziare le loro azioni e in parte sono stati uccisi e in parte fatti prigionieri.

Con le prime ore dell'alba la battaglia dei corazzati ha ripreso sul fronte settentrionale che ha veduto nei giorni scorsi combattimenti di un estremo accanimento, in cui le tanks, quando erano finite le munizioni, sembravano essersi scontrate le une contro le altre come in una carica di cavalleria.

Da notizie ufficiose: sembra che Egitto e Siria abbiano perduto complessivamente dall'inizio delle ostilità 35 elicotteri che tentavano di compiere missioni dietro le linee.

Tra gli aerei che l'aviazione di Israele ha colpito a terra ci sono, sembra, due « Antonov 22 », faticosi parte di quel ponte aereo che l'Unione Sovietica ha istituito per mandare senza tregua armi ai Paesi arabi combattenti. Questi aerei sono stati colpiti su un aerodromo siriano. Forse è stata questa recente perdita — che è anche una perdita della faccia — che ha indotto il delegato sovietico Malik a protestare con veemenza al Consiglio di Sicurezza per i bombardamenti israeliani di Siria in cui avrebbero perduto la vita cittadini sovietici. (ma ha fatto cenno soltanto ai bombardamenti che avrebbero colpito l'Istituto di cultura russa di Damasco e non ad quale altro centro), il che ha offerto il destro al delegato israeliano Tekoah, di rispondere per le rime e di ricordare chi ha iniziato l'ultima guerra del Medio Oriente, chi l'ha incoraggiata e chi — con l'invio di armi e di mezzi — ne consente il prolungamento.

Nella stessa linea, in risposta alle accuse fatte ieri dall'agenzia «Tass», riguardanti Israele e i bombardamenti sul nostro egiziano e siriano con molte imprecisioni e deformazioni il ministero degli Esteri di Israele ha trovato necessario emettere questa notte un comunicato in cui è detto:

1) che sono stati Egitto e Siria ad attaccare Israele, sabato scorso, come è stato documentato all'Onu il 7 ottobre;

2) che è fuor di dubbio che il governo sovietico era a conoscenza dei piani del Cairo e di Damasco, e non avendo fatto nulla per impedirli ha una grossa parte di responsabilità nello scoppio della guerra e quindi nella perdita di vite umane in Israele, in Egitto e in Siria.

3) che dopo l'attacco arabo, Israele sta difendendo se stesso ed è coinvolto in dure battaglie di terra, di cielo e di mare.

Tuttavia lo Stato ebraico rammarica ogni vittima umana in ogni Paese. Rammarica anche la perdita di vite di cittadini russi o di altri Paesi, che sono stati colti nella zona delle ostilità, ma ribadisce che tutta la responsabilità grava sui governi dell'Egitto e della Siria, i quali hanno scelto la via della guerra anziché quella della pace, e aggiunge che la responsabilità ricade anche sul governo sovietico che ha assistito questi Paesi nella preparazione della guerra e non ha fatto niente per prevenirla».

Giorgio Romano

Forniture belliche dagli Usa a Israele

WASHINGTON, 13 ottobre.

Fonti americane hanno dichiarato che gli Stati Uniti hanno cominciato a inviare in zona artiglieria e munizioni anticarro a Israele. Secondo le stesse fonti gli Usa forniscono a Israele anche missili «Sidewinder» con dispositivo di ricerca del bersaglio a raggi infrarossi e missili aria-aria tipo «Sparrow».

Le fonti non hanno dichiarato in quale modo queste armi vengono fornite, e non hanno dato particolari circa la quantità delle munizioni che vengono inviate in zona.

(Ansa - Reuter)

Minacce di re Feisal al presidente Nixon

RYAD, 13 ottobre.

Il governo saudita ha fatto pervenire a quello americano un messaggio orale « importante ed urgente, riguardante la grave situazione nel Medio Oriente ». Lo ha annunciato l'agenzia stampa saudita, precisando che il messaggio è stato trasmesso al segretario di Stato, Henry Kissinger, dal ministro degli Esteri saudita, Omar Sakkaf.

Il quotidiano libanese «Al Anuar», citando « fonti diplomatiche di Beirut », afferma che il messaggio di re Feisal a Nixon contiene « una chiara minaccia di prendere una serie di misure se gli Stati Uniti continueranno a dare armi a Israele ». Tali misure, secondo il giornale, comprendono: la rottura delle relazioni diplomatiche ed economiche fra Stati Uniti e Arabia Saudita, e la sospensione dell'esportazione di petrolio saudita verso gli Stati Uniti. (Ansa-Afp)

L'INTESA TRA GOVERNO E SINDACATI

Nuove pensioni Assegni familiari

Roma, 13 ottobre.

I pensionati hanno ottenuto gli aumenti; lo sciopero generale, minacciato da Cgil-Cisl-Uil non ci sarà. Dopo 11 ore di trattative, governo e sindacati hanno trovato una soluzione di compromesso alle 5 di questa mattina. Otto milioni di ex lavoratori dipendenti, attualmente al minimo di pensione (da 31.650 a 33.750 lire al mese), 800.000 militari con più di 65 anni che ricevono oggi la pensione sociale di 19.000 lire al mese e 800.000 lavoratori autonomi (35.000 lire), riceveranno dal gennaio del '74 pensioni rivalutate. Il governo trasformerà immediatamente in disegno di legge l'accordo con i sindacati; per presentarlo entro la fine del mese al Parlamento.

I punti principali dell'accordo sono:

1 Pensioni minime dei lavoratori dipendenti — Aumentano dal 1° gennaio '74 a 42.950 lire, cifra che corrisponde al 27,75 per cento del salario medio dei lavoratori dell'industria rilevato nel luglio 1972.

2 Aggancio — Le pensioni collegate all'andamento del salario medio dell'industria solo per l'anno 1974. Governo e sindacati esamineranno insieme l'anno prossimo l'opportunità di estendere l'« aggancio » anche agli anni successivi, tenuto conto della situazione economica.

3 Pensioni degli « autonomi » — I coltivatori diretti, gli artigiani e i mezzadri riceveranno 34.800 lire (oggi la loro pensione è di 25.300 lire).

4 Pensioni sociali — Salgono da 19.000 a 25.850 lire.

5 Minorati civili — Aumento di 5000 lire al mese per i ciechi di I e II categoria, per i sordomuti e per gli invalidi civili totalmente inabili; aumento di 4000 lire per i ciechi di III categoria, per gli invalidi titolari di assegno e per l'assegno concesso all'accompagnatore degli invalidi minori di 18 anni non in grado di camminare.

6 Disoccupazione — L'indennità di disoccupazione sarà da 430 a 800 lire al giorno.

7 Assegni familiari — Per i lavoratori dipendenti, gli assegni aumentano a 8000 lire al mese sia per la moglie che per i figli. Sono aboliti i limiti (massimali) oltre i quali le industrie non versavano più i contributi e sono state ridotte al 7,50 per cento le aliquote per i versamenti.

Il difficile accordo

Roma, 13 ottobre.

Nessuno credeva che il difficile accordo sulle pensioni sarebbe stato raggiunto entro la mezzanotte. Sembrava che ci sarebbe stata ancora una riunione, in seno alla quale i sindacati non avrebbero immediatamente proclamato lo sciopero generale. Il compromesso è stato difficile, e lo si è dovuto trovare prima di tutto all'interno dello stesso governo.

Era noto che i ministri La Malfa (pri) e Colombo (dc) non volevano accettare l'aggancio delle pensioni all'andamento dei salari, mentre i ministri Bertoldi e Giolitti (psi) appoggiavano le richieste dei sindacati. Ieri Fanfani, segretario della dc, è stato il mediatore. Ha parlato con Bertoldi, poi con La Malfa e infine con il presidente del Consiglio Rumor. Alle 24, quando nelle discussioni comuni tra i sindacalisti (Lama, Storti, Vanni) e i ministri, non si riusciva a trovare l'accordo, Rumor ha chiamato nel suo studio i tre segretari generali delle Confederazioni.

Forzando la mano ad una parte dei suoi ministri, Rumor ha deciso di accettare almeno in parte le richieste dei sindacati, e il compromesso è stato raggiunto con la soddisfazione di quasi tutti.

RUMOR — Il presidente del Consiglio ha detto ai sindacati: il governo accetta il principio di agganciare le pensioni ai salari, siamo però costretti a limitarne l'applicazione solo al 1974, dato che non sappiamo come andrà la economia nei prossimi anni e non possiamo quindi prendere ora impegni di spesa. In cambio, voi sindacati, con il vostro alto senso di responsabilità, dovete rendervi conto che l'impegno contro l'inflazione *« è un valore primario »* e *« condiziona il successo della stessa politica dello sviluppo e della difesa dei redditi di lavoro »*. In pratica, Rumor ha chiesto alle Confederazioni di contenere le richieste di aumenti salariali delle varie categorie.

I SINDACATI — La risposta dei sindacati si ricostruisce dal loro comunicato finale e deve aver fatto piacere al governo. *« Tutte le scelte del movimento sindacale a tutti i livelli, dalle aziende alle Confederazioni »* saranno *« subordinate e politicamente coordinate »* con la politica globale del sindacato che mette al primo posto: la politica dei prezzi, l'azione contro l'inflazione, la realizzazione delle riforme, lo sviluppo dell'occupazione e il miglioramento dei redditi nel Sud d'Italia.

I MINISTRI — Il ministro del Tesoro La Malfa non ha voluto fare dichiarazioni; si era sempre opposto all'aggancio delle pensioni minime ai salari dell'industria, temendo che ne sarebbero derivate delle spese difficilmente prevedibili per lo Stato e per l'economia del Paese. Colombo ha invece detto: *« Abbiamo concluso soddisfacentemente »*. Anche Giolitti: *« Siamo soddisfatti, perché abbiamo chiuso positivamente quella che si può considerare la fase 1 del governo »*.

Bertoldi, che più di tutti aveva combattuto per difendere le richieste dei pensionati, ha riconosciuto che *« la coerenza e il senso di responsabilità con cui le Confederazioni hanno partecipato a questa trattativa »* dimostrano ancora una volta *« che esistono oggi le condizioni per un confronto costante e costruttivo »* tra governo e sindacati.

IL FUTURO — Il governo di centro-sinistra trae la sua forza anche dalla evidente simpatia che gli dimostrano le organizzazioni dei lavoratori e dall'« opposizione diversa » del pci. Le discussioni sulle pensioni hanno rischiato di mettere i sindacati contro il governo, loro malgrado. Industriali, sindacati, partiti di governo e alcuni dell'opposizione (pci) si rendono conto che la situazione economica del Paese è estremamente difficile: nessuno vuole fare nulla per mettere i bastoni tra le ruote a Rumor.

Gli industriali hanno accettato l'abolizione dei massimali per gli assegni familiari (che faranno salire il costo del loro contributi), i sindacati hanno rinunziato a molte loro richieste a patto che si blocchi l'inflazione.

Il grosso ostacolo, la grande prova per il governo, deve però ancora arrivare: il 31 ottobre scade il blocco dei prezzi. Il Paese attende di sapere quali provvedimenti il governo prenderà.

Alberto Rapisarda

Che tempo farà

PREVISIONI — Generalmente molto nuvoloso con precipitazioni anche temporalesche, soprattutto in Piemonte e Liguria; su quest'ultima regione attenuazione dei fenomeni nelle ore pomeridiane.

TEMPERATURA — Ancora in diminuzione.

Torino: +16 (alle ore 13)

I giornalisti sui luoghi della battaglia

Gite su pullman per inviati al fronte

El Arish (Sinai), 13 ott.

Qualche automobile sotto il sole, a 300 chilometri da Tel Aviv, un orizzonte di polvere, quindici o venti giornalisti che cercano di contrastare un sergente israeliano. *« Gli ordini sono precisi: nessun giornalista può stare al fronte »*. Passeremo così tutta la mattinata, in inutili discussioni. Il caldo del deserto e la polvere soffocante sollevata dai convogli militari prima o poi faranno desistere anche i più ostinati.

In altre zone del Sinai o delle alture del Golan, la stessa scena si è ripetuta decine di volte da ieri mattina. Più di 600 inviati, sistemati in numero a due letti nell'Hotel Dan di Tel Aviv, sono stati fermati mentre andavano al fronte.

Continuano ad arrivare le truppe israeliane sul Golan? Dov'è esattamente il fronte del Sinai? Ci sono commandos egiziani dietro le linee? Per rispondere a queste domande i corrispondenti di guerra non possono far altro che scambiare qualche frase frettolosa con i soldati che ritornano dalle zone di operazione.

« Bisognerà aspettare che la guerra sia finita per raccontarla » — dice un giornalista israeliano — *« è come nel '67: c'è la "nebbia militare" »*.

Da ieri i corrispondenti devono accontentarsi di *« gite organizzate »* in pullman. Alcuni ufficiali fanno da guide. Il programma di questi *« tours »* viene affisso ogni sera nella hall dell'albergo. *« I signori giornalisti possono scegliere fra il Sinai ed il Golan. La partenza è fissata all'alba »*. Si viaggia a gruppi di 50, a mezzogiorno vengono distribuiti panini e bibite. Si rientra in albergo la sera tardi. Prima di tornare, l'ufficiale che dà le spiegazioni, mostra qualche carro armato nemico, qualche cadavere e camion in partenza per il fronte. Indica dal fumo e qualche Phantom: lì si combatte.

Jean Claude Guillebaud

Copyright di « Le Monde » e per l'Italia di « Stampa Sera »

Carri armati bruciati e tanti, tanti morti

Kuneitra, 13 ottobre.

Le forze israeliane continuano la loro lenta avanzata in Siria dopo aver sfondato la prima barriera difensiva oltre le linee del « cessate il fuoco » del '67. Le truppe più che avanzare si allargano, ma incontrano una decisa resistenza. Tuttavia agli israeliani basterà conquistare ancora pochi chilometri perché l'aeroporto di Al Mezz, a sud di Damasco, venga a portata di tiro della loro artiglieria.

Sul Golan, che è stato teatro di uno dei più aspri combattimenti della guerra, sta ritornando la calma. Si vedono però spesso aerei israeliani che sorvolano la regione.

L'aviazione di Damasco non riesce a fermare l'avanzata delle forze israeliane. Gli aeroporti vengono sistematicamente colpiti da Mirage e Phantom. Ieri mattina cinque caccia arabi non sono riusciti ad atterrare perché la loro base era stata distrutta mentre erano in missione. Sono stati abbattuti mentre cercavano un altro scalo.

Il fatto nuovo della battaglia è la comparsa della divisione irachena composta da 13 mila soldati e 250 carri armati, che ieri si è scontrata con gli israeliani lungo l'asse Kuneitra-Damasco.

Il terreno su cui si combatte è molto accidentato e questo (oltre naturalmente al sistema difensivo siriano, più efficace del previsto) rende difficile l'avanzata israeliana. Sulle alture del Golan si ripetono le scene viste durante la guerra dei sei giorni: terre bruciate e dappertutto rottami di carri armati. Dentro ai carri i corpi carbonizzati dell'equipaggio. E' anche tutto intorno, sempre e soltanto cadaveri.

Sta però tornando la vita. Tutti gli abitanti dei 17 villaggi israeliani del Golan, che erano scappati subito dopo l'attacco siriano, sono ritornati. Il numero dei prigionieri siriani è aumentato nelle ultime 24 ore: si tratta sempre di soldati assaliti e affamati che si arrendono alla prima pattuglia nemica che incontrano.

Intanto i carri armati di Tel Aviv continuano ad andare verso il Nord. Su molti c'è scritto: « Damasco express ». Ma gli esperti prevedono che la guerra sarà lunga e che costerà ancora molte perdite.

Ammon Kapeliouk

Copyright di « Le Monde » e per l'Italia di « Stampa Sera »

Massicci aiuti sovietici

Washington, 13 ottobre.

A Washington, funzionari del Pentagono hanno reso noto che aerei da trasporto sovietici hanno portato in Egitto e in Siria almeno mille tonnellate di armi e munizioni. Tuttavia, gli attacchi aerei israeliani contro aeroporti siriani ed egiziani sembrano aver notevolmente ostacolato il ponte aereo. Alcuni apparecchi russi, a quanto viene riferito, hanno fatto ritorno in Unione Sovietica perché gli aeroporti siriani erano troppo danneggiati per consentire l'atterraggio.

Secondo i funzionari, il materiale scaricato dagli aerei russi in Egitto e Siria comprende missili terra-aria, armi anticarro e munizioni e il fatto che le batterie egiziane lungo il Canale di Suez abbiano a più riprese sparato salve di missili contro aerei israeliani potrebbe indicare che il Cairo ha fiducia di ricevere copiosi rifornimenti da Mosca.

Sempre secondo le fonti, i russi stanno rifornendo gli arabi anche via mare. Più di 30 carri armati di media portata e alcuni potenti missili terra-aria *SA 6* sarebbero stati scaricati da un mercantile sovietico ad Alessandria d'Egitto.

L'agenzia « Medio Oriente » ha intanto riferito che il governo algerino ha chiesto spiegazioni alla Spagna circa una notizia data ieri da guerriglieri palestinesi secondo i quali 150 piloti americani, specializzati nella guida di « Phantom », avrebbero fatto scalo in Spagna durante il viaggio alla volta di Israele e una media di 800 mercenari europei, che si fanno passare per emigranti ebrei, passerebbero quotidianamente attraverso la Spagna.

(Associated Press)

L'Egitto accetterà le decisioni dell'Onu

NEW YORK, 13 ottobre.

Il ministro degli Esteri egiziano Mohammed El Zayat ha dichiarato che il suo Paese « è pronto ad accettare tutte le decisioni delle Nazioni Unite, quali che esse siano ».

Zayat ha detto anche che gli Stati Uniti hanno commesso un errore di valutazione per quanto riguarda la situazione nel Medio Oriente quando, durante un recente incontro col segretario di Stato, Henry Kissinger, è stato sostenuto da parte americana che la cessazione del fuoco era considerata una forma di sicurezza. Zayat ha aggiunto: « Ho detto allora a Kissinger che la situazione era esplosiva e vicino al punto di rottura ».

(Ansa - Afp)

venga a prendere l'alfa da noi

SOGEA S.p.A.

concessionaria Alfa Romeo

in ottemperanza al D.L. n. 427 del 24 luglio 1973 sul blocco dei prezzi comunica i

NUOVI PREZZI

ALFASUD	L. 1.400.000
GIULIA SUPER	L. 1.795.000
GT JUNIOR	L. 1.995.000
SPIDER JUNIOR	L. 2.195.000
1600 JUNIOR Z	L. 2.695.000
ALFETTA	L. 2.275.000
2000 BERLINA	L. 2.425.000
2000 GT VELOCE	L. 2.845.000
2000 SPIDER VELOCE	L. 2.855.000
MONTREAL	L. 5.745.000

I.V.A. esclusa

UN SIMPATICO OMAGGIO A TUTTI I VISITATORI

simpaticamente... SOGEA

STAMPA SERA
Venerdì 12 Ottobre 1973

NOTIZIE DALL'INTERNO

Anno 105 - Numero 238
3

Mai così difficile pronunciare una sentenza

Per Scirè dubbio-record si discute già da 50 ore

Rifornimenti

Il cameriere di un ristorante porta la cena ai giudici popolari che sono riuniti in una seduta-fiume (Telefoto Ap)

Roma, 13 ottobre.

Sono ormai oltre cinquanta ore che i giudici della corte d'assise di Roma sono chiusi in camera di consiglio per decidere la sorte del vicequestore Nicola Scirè. Si sapeva che la riunione sarebbe stata lunga e difficile; lo stesso presidente della corte aveva avvertito che ci sarebbe stato bisogno di "molto tempo", non per nulla era stato disposto che nelle stanze di riunione fossero sistemate otto brandine. Ma nessuno, forse, prevedeva una simile maratona. Prima d'ora i giudici erano rimasti in camera di consiglio al massimo 18 ore e fu in occasione del processo Bebawi.

Insieme con Nicola Scirè, gli imputati di questo processo sono due marescialli dei carabinieri, un agente di ps, alcuni biscazzieri ed un'affascinante signora, Maria Pia Naccarato, implicata nell'organizzazione di una casa da gioco. Ma è chiaro che la sorte degli imputati minori è già decisa da un pezzo, e i giudici discutono da ore e ore soltanto su Nicola Scirè.

L'ex capo della squadra mobile di Roma è accusato di aver protetto una casa da gioco clandestina pretendendo una forte tangente, circa 350 mila lire alla settimana. I suoi rapporti con la bisca sono stati ampiamente provati, il suo conto corrente ha dimostrato che egli aveva in banca un gruzzolo di alcuni milioni. Ma Scirè si è difeso affermando che egli sapeva di della bisca, ma che la lasciava funzionare perché soltanto così avrebbe potuto individuare e arrestare i "boss" del racket del gioco d'azzardo.

Colpevole o innocente? Lo sapremo da un momento all'altro. Ma una cosa è certa: qualunque sia la sentenza — di condanna o di riabilitazione del poliziotto — essa non riuscirà a soddisfare che una parte dell'opinione pubblica. Durante questo lungo processo i più hanno visto sul banco degli imputati non il funzionario accusato di corruzione, ma la polizia intera, con i suoi metodi, i suoi sistemi e i suoi uomini.

D. S.

Maria Pia Naccarato attende ansiosa la sentenza

Tassista legato picchiato rapinato

MILANO, 13 ottobre.

(c. b.) Brutale aggressione questa notte nei pressi dell'ospedale di Niguarda ad un tassista che, incatenato e percosso, è stato derubato del portafogli, contenente cinquantamila lire, dell'orologio d'oro e della patente. La vittima, Michele Palumbo, di 38 anni, abitante in via Gola 16, aveva preso a bordo del suo taxi due giovani sui vent'anni che gli avevano chiesto di portarli all'Ospedale Maggiore.

Giunti a destinazione, in via Ca' Granda, i due hanno aperto la portiera, hanno afferrato il tassista e l'hanno trascinato fuori dall'auto. Per impedirgli di resistere gli hanno addirittura legato una catena al collo. Nel frattempo, a dar man forte ai primi due sono sopraggiunti altri tre individui che evidentemente erano rimasti in attesa. Tutti e cinque trascinavano il malcapitato in un vicino prato, facendolo segno per tutto il tragitto a pugni e calci, sempre legato al collo con la catena, sistemata a mo' di cavezza. Infine gli hanno sfilato il portafogli, l'orologio e sottratto il documento, dandosi poi alla fuga.

Delitto di un invalido a Riccione

Geloso della moglie uccide due volte

Ha abbattuto a fucilate un pescivendolo, poi la sposa di un commerciante - S'è costituito in strada ai carabinieri

Paola Cecchini: uccisa per un sospetto infondato

Rimini, 13 ottobre.

(r. s.) Per un sospetto, di essere tradito dalla moglie, ha ucciso il presunto rivale, a freddo, in mezzo alla folla d'un mercatino rionale, poi ha massacrato una donna. L'omicida è l'invalido civile di Riccione Marino Bertolucci, 47 anni, residente in via Cosenza 18; le sue vittime sono: il pescivendolo Domenico Vico, 57 anni, residente nel vicino comune di S. Giovanni in Marignano, padre di 5 figli e la signora Paola Cecchini, 33 anni, moglie di un esercente, del tutto estranea alla vicenda.

Bertolucci, che da tempo sospettava una relazione della propria moglie, Albina Cambrini, 40 anni, con il pescivendolo, si è recato al mercato ed ha atteso l'uomo. Mentre stava servendo ai banco alcune persone gli ha sparato una fucilata al petto. Il Vico è caduto ai piedi di una donna: l'omicida lo ha finito con due altri colpi.

Non soddisfatto, l'invalido, sempre impugnando il fucile ha raggiunto il negozio di Armando Mazzoli che, ritenendo, prestasse una stanza per i convegni fra sua moglie ed il Vico. Mazzoli era dietro il banco di lavoro: vicino la moglie, Paola Cecchini. Bertolucci le ha detto: « Dov'è tuo marito? »; « E' andato con sua madre a Riccione », ha risposto la donna. L'omicida le ha sparato, raggiungendola alla gola. La morte è stata quasi istantanea.

L'omicida è uscito dal negozio con il sorriso sulle labbra. Tenendo il fucile imbracciato si è diretto verso la caserma dei carabinieri. Per strada ha incontrato due militi. « Ne ho fatti fuori due, mettetemi dentro », ha dichiarato.

Il Bertolucci, dopo il duplice delitto, appariva come sollevato. La gente che lo ha visto camminare per la strada, con il fucile sottobraccio ed uno strano sorriso sulle labbra, ha avuto la convinzione che fosse improvvisamente impazzito. Nessuno ha avuto il coraggio di avvicinarlo; si temeva il peggio, cioè che l'invalido potesse cominciare a sparare anche agli estranei alla vicenda che, con tutta probabilità, è soltanto frutto della sua mente malata.

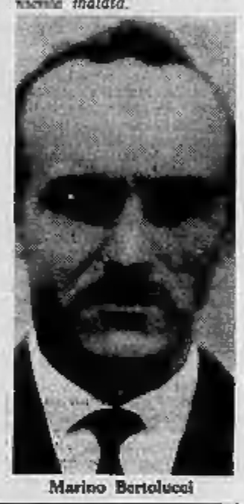

Marino Bertolucci

Mobili per 75 milioni in cambio assegni a vuoto

dal corrispondente

Tortona, 13 ottobre.

(l. m.) Tre persone avrebbero truffato per 75 milioni alcune ditte italiane di legname e mobili, pagando le ordinazioni con assegni a vuoto e tratte lasciate insolute, dopo aver rivenduto la merce ricevuta. Queste le accuse contenute nel rapporto inviato stamane alla procura della Repubblica di Tortona dai carabinieri del nucleo investigativo alessandrino.

Gli accusati sono il catanese Giovanni Nani La Terra, di 53 anni, Filippo Guarrera, di 34 anni, abitante a Casteggio, e il sessantunenne Salvatore Baldari, da Voghera. I tre, secondo l'accusa, avevano aperto a Castelnuovo Scrivia, nel Tortonese, in via Einaudi 37, la sede di una fantomatica ditta di export e import, la Ciem, assumendo una segretaria e facendo stampare depliants e carta intestata. Dovevano operare nel settore del legname e del mobile: entravano così in trattative, fra il giugno '72 e il gennaio scorso, con una ventina di ditte italiane, dalle quali ricevettero merce appunto per 75 milioni di lire.

Non appena la merce, pagata con assegni postdatati e con tratte a scadenze varie, arrivava nei magazzini della Ciem, a Castelnuovo Scrivia, si provvedeva a caricarla su camion che partivano per località rimaste per il momento ignote: evidentemente i titolari della ditta di import-export avevano già dei clienti presso cui collocare legnami e mobili.

Quando però giunsero a scadenza gli assegni e tratte, i primi risultarono emessi a vuoto, le seconde non vennero pagate. Le prime denunce cominciarono a piovere sui tavoli del Nucleo investigativo dei carabinieri.

Le indagini si sono ora concluse. Nani La Terra, Guarrera e Baldari sono stati denunciati per truffa aggravata e continuata ed emissione di assegni a vuoto.

Rubò diecimila Kw di elettricità

Alessandria, 13 ottobre.

(c. c.) E' stato rinviato a giudizio, per furto di un quantitativo di energia elettrica, di una familiare, il manovale Antonio Sciacca, 48 anni, via Inverardi 2.

Secondo l'accusa, sostenuta nel dispositivo di rinvio a giudizio dal procuratore della Repubblica, dovrebbe manomesso, nella propria abitazione il contatore dell'energia elettrica sottraendo all'Enel 10 mila chilovattore. L'uomo respinge l'accusa. Il valore dell'energia che, secondo l'Enel avrebbe sottratto, è di circa 182 mila lire.

L'accertamento avvenne l'11 luglio dello scorso anCarlo Enrico arrebbe scoperto che nell'appartamento del manovale i fili erano stati deviati dal contatore e direttamente allacciati all'impianto. Lo Sciacca venne denunciato.

Il manovale si è difeso, nel corso dell'istruttoria sostenendo che la verifica venne compiuta in sua assenza.

NOVI LIGURE — Il Consiglio comunale di Novi Ligure ha approvato l'assunzione di un mutuo di 348 milioni con la Cassa depositi e prestiti di Roma, a ripiano del disavanzo economico del bilancio di previsione 1972.

Singolare caso a Voghera

Scuola "miliardaria,, però senza la strada

Il Comune aveva dimenticato di provvedere in tempo

Voghera, 13 ottobre.

(c. g.) *Un fatto singolare è accaduto a Voghera. La Amministrazione provinciale ha appaltato i lavori per la costruzione della nuova sede dell'Istituto tecnico per ragionieri (il cui costo è previsto in oltre mezzo miliardo) ignorando che l'area messa a disposizione dal Comune, in zona Poinbio, era senza strada.*

L'impresa, recatasi sul posto alcune settimane fa per allestire il cantiere, non ha potuto raggiungere l'area in quanto i proprietari dei terreni circostanti si sono opposti al passaggio sulle loro proprietà. E' stato necessario richiedere un decreto urgente d'esproprio, che è stato emanato ieri dalla competente autorità.

Superato questo ostacolo, l'impresa appaltatrice potrà ora procedere ai lavori, che prenderanno il via nella prossima settimana. Il nuovo istituto per ragionieri sarà uno dei più moderni della provincia di Pavia e ospiterà anche i corsi per geometri.

Stanotte a Ventimiglia

Ferito a coltellate un impresario edile

Ventimiglia, 13 ottobre.

Un immigrato calabrese di 57 anni, residente a Ventimiglia, questa notte ha ferito gravemente a coltellate un suo corregionale. Il feritore si chiama Gregorio Puntoriero, è invalido e padre di cinque figli; la vittima, Vincenzo Copelli, 37 anni, padre di tre figli, è un impresario edile.

Per il momento non è ancora ben chiaro come si siano svolti i fatti. Sulle prime il Puntoriero, fermato dai carabinieri qualche ora dopo il ferimento, è stato arrestato per tentato omicidio, in base anche alla versione del Copelli, che ha raccontato in ospedale di essere stato aggredito. Durante l'interrogatorio, però, il feritore ha sostenuto la versione opposta, confermata anche da un testimone presentatosi spontaneamente in caserma.

Cuneo: troppo pochi i giudici così i processi si accumulano

Cuneo, 13 ottobre.

(g.d.m.) Il Consiglio dell'Ordine degli avvocati di Cuneo ha indetto, per martedì prossimo, una assemblea straordinaria per discutere sulla situazione della Casa di previdenza, che in campo nazionale presenta un deficit di quasi 4 miliardi, e lo stato di quasi paralisi degli uffici giudiziari del capoluogo e delle preture del circondario. *« L'attività del nostro tribunale — spiega l'avv. Giuliano Pellegrini, presidente dell'Ordine — da tempo procede col rallentatore, per carenza di magistrati e soprattutto di funzionari. In questo periodo riescono ad andare a ruolo solo i processi istruiti nel 1971: se non si prendono provvedimenti tra poco saremo alla paralisi totale ».*

Il numero dei magistrati, che figurano nell'organico del tribunale di Cuneo, vent'anni fa era di 16 unità (due presidenti e 3 giudici); oggi sono soltanto 7 (due presidenti e 5 giudici); alla procura della Repubblica si è passati da 3 a 2 magistrati: nel frattempo però la mole di lavoro si è più che raddoppiata. I cancellieri che erano 12 nel 1953 ora sono ridotti a 8 di cui però soltanto 5 prestano effettivo servizio. L'organico dei dattilografi prevede cinque posti, in realtà uno solo è al lavoro, per gli altri si attende l'esito di alcuni concorsi banditi da tempo dal ministero ma non ancora conclusi. Gli ufficiali e gli aiutanti giudiziari dovrebbero essere quattro (e questo numero viene giudicato insufficiente a smaltire la mole di lavoro che si accumula) ma in servizio ve ne sono solamente due.

Il mese scorso è stato a Cuneo il ministro della Giustizia, on. Zagari, che si è incontrato con il presidente del tribunale dott. Bissoni e il procuratore della Repubblica dott. Squarotti i quali gli hanno illustrato le richieste minime per un funzionamento degli uffici giudiziari del capoluogo: più magistrati in tribunale e presso la pretura ma soprattutto l'urgente trasferimento di nuovi cancellieri, ufficiali giudiziari e dattilografi.

Identificato l'uomo decapitato a Pontecurone

Dopo 20 anni di carcere suicida sotto il treno

Tortona, 13 ottobre.

(t. m.) *E' stato identificato l'uomo trovato ieri decapitato lungo la linea ferroviaria Alessandria-Piacenza nei pressi della stazione di Pontecurone, nel Tortonese. Si tratta del sessantaquattrenne Salvatore Latino, nativo di Lecce e domiciliato a Torino in via Cirenaica 20: risulta facesse il manovale. Il Latino era uscito dal carcere di Fossano il 26 settembre scorso, dopo aver scontato vent'anni di reclusione per omicidio. Questo particolare potrebbe far pensare che l'uomo, in un momento di sconforto, si sia gettato dal direttissimo Torino-Lecce, sul quale viaggiava nella notte tra giovedì e venerdì.*

Come si ricorderà, tra le stazioni di Tortona e di Voghera alcuni viaggiatori avevano visto volare fuori dal treno un cappello. Arrivato il convoglio alla stazione di Voghera si accertava che una delle porte di una vettura era aperta. Venivano fatte ricerche lungo la linea: durante la notte carabinieri ed agenti della polizia ferroviaria rinvenivano il cadavere di un uomo decapitato nei pressi della stazione di Pontecurone.

L'uomo era senza documenti; soltanto dopo molte ore di ricerche i carabinieri di Pontecurone sono riusciti ora a giungere all'identificazione dello sconosciuto in Salvatore Latino. L'ipotesi del suicidio è la più attendibile ma non si esclude che l'uomo possa aver aperto per sbaglio la porta della vettura finendo sulla massicciata e uccidendosi.

Dagli operai in assemblea

Occupata la fabbrica dei "fanghi rossi,,

GROSSETO, 13 ottobre.

(r. s.) La fabbrica dei « fanghi rossi » di Scarlino è praticamente occupata da questa notte, dagli operai riuniti con i sindacalisti in assemblea permanente. Dopo le speranze apertesi con gli incontri dei giorni scorsi presso la Regione Toscana, per una ripresa del lavoro nello stabilimento Montedison che produce biossido di titanio, ieri sera è venuta la «doccia fredda» per le maestranze: la Montedison ha comunicato un programma « di pulizia e messa in sicurezza degli impianti, resa necessaria per la fermata dell'attività ».

Tutto il personale, ha comunicato la società, a partire da oggi sarà « lasciato libero dal lavoro e a suo favore sarà richiesto l'intervento della cassa integrazione guadagni a regime speciale ».

Come noto la Montedison scaricava in mare i residui di lavorazione. Il pretore ha bloccato le due navi adibite agli scarichi. Ma un mese fa fabbrica era ridotta a livelli minimi di produzione. Mediante impianti di depurazione a terra si cercava di risolvere il problema dell'inquinamento ma, probabilmente di fronte ad un prossibile, ulteriore « no » del magistrato allo scarico delle navi, la Montedison ha deciso di fermarsi.

Gettavano vernici nel Bormida: 4 denunce

Alessandria, 13 ottobre.

(c. c.) Quattro persone sono state denunciate per inquinamento del fiume Bormida. Sono l'imprenditore Rodolfo Maldini, di 56 anni, e tre suoi dipendenti: Luigi Gobbati, 40 anni; Romano Boccardo, di 55, e Mario Russo, di 50, tutti residenti ad Alessandria.

Gli ultimi tre sono stati sorpresi qualche tempo fa dalla polizia stradale mentre scaricavano nel Bormida, all'altezza del ponte sulla statale poco fuori Alessandria, 29 fusti contenenti ciascuno due quintali di colore mescolato con solvente e colla, materiale indubbiamente inquinante, e che era stato poco prima prelevato dalla ditta Silla.

Tra l'altro, a poca distanza vi era, ben visibile, un cartello recante la scritta: « Divieto di scarico ». La polizia stradale redigeva sul fatto un verbale

Cacciatore crudele sparava nell'abitato, presso Sanremo

Uccide fenicottero, rischia il linciaggio

Sanremo, 13 ottobre.

(r. o.) Un giovane cacciatore, che stamane aveva sparato, a Santo Stefano al Mare, in pieno centro abitato ad un fenicottero (un uccello raro di cui è proibita la caccia) uccidendolo, è sfuggito al linciaggio, ma sarà denunciato.

Il fenicottero, un magnifico esemplare femmina, di colore bianco con tenui sfumature rosa, stava volando in coppia con il maschio, quando è stato raggiunto da quattro colpi ed è precipitato in mare. Un pescatore ha messo in mare la barca nel tentativo di soccorrere l'uccello ferito. Per tutto il tempo necessario all'operazione, il « maschio » ha continuato a volteggiare sul luogo.

Mancavano pochi minuti alle 9 e numerosi ragazzi si accompagnati dai genitori stavano correndo per andare a scuola, quando si sono uditi gli spari. E' accorso anche il maresciallo dei carabinieri Contini. Il cacciatore — pare sia stato identificato per il cuoco Franco Ricadomo, 28 anni, di Vallecrosia, occupato presso un ristorante di Bordighera, ha fatto appena in tempo a salire sulla sua autovettura ed allontanarsi.

Ricordate la notte di S. Valentino?

Ve la ricorderà il finale di questa vicenda carica di suspence, di questa storia che vede protagonista Parker, il gelido artefice di "Luna-parker".

SPASMODICAMENTE IN EDICOLA

Arnoldo Mondadori Editore

Anno 105 - Numero 239
4

TORINO CRONACA

STAMPA SERA
Sabato 13 Ottobre 1973

Dopo gli incontri romani

A CHE PUNTO SONO LE CRISI

COMUNE: domani i socialisti decidono la "questione Secreto"

Il «fatto nuovo» nelle vicende per il Comune è rappresentato dalla visita a Torino di Labriola, responsabile nazionale degli enti locali per il partito socialista italiano. Si incontrerà con il sindaco Secreto e domani parteciperà alla riunione del comitato provinciale del psi.

A Labriola tocca il difficile compito di mediatore fra le diverse posizioni locali all'interno del suo partito. Da una parte Secreto, che non intende dimettersi, almeno fino a quando non sarà prospettata una soluzione di suo gradimento (accordo effettivo fra i partiti di centro sinistra e la candidatura di un sindaco che non sia Porcellana). Dall'altra i «moderati» favorevoli al centro sinistra senza pregiudiziali sul nome del sindaco. E infine quelli che sostengono Secreto, anche a costo di disattendere gli accordi nazionali, con lo scopo di «diversificarsi» all'interno e rafforzare la propria posizione di corrente.

La «questione» del sindaco è immediata in casa socialista, perchè gli accordi a quattro ne prevedono uno democristiano. Ma altre polemiche si apriranno fra i partiti di centro-sinistra dopo che il posto risulterà vacante (cioè nel caso che Secreto si dimettesse). E' ormai risaputo che manca l'unanimità all'interno dei partiti di centro sinistra sull'eventuale candidatura del dc Porcellana. Il nodo che, vista la degenerazione della situazione politica torinese, si decide finalmente di superare le divergenze sui «nomi» e di concordare un programma di cose da fare.

Dopo un anno di crisi, ai partiti restano ora una decina di giorni per trovare l'accordo definitivo. Il Consiglio comunale è infatti convocato per lunedì 22 ottobre, per eleggere la nuova giunta dopo le dimissioni dei 18 assessori dc. Nella prossima settimana, democristiani socialisti socialdemocratici e repubblicani dovranno comporre tutte le divergenze. In caso contrario, le elezioni per la nuova giunta comunale saranno una sorpresa.

REGIONE: si tratta per il governo, non per la presidenza

Con le dimissioni del presidente Calleri, che comportano la decadenza dell'intera giunta, la crisi alla Regione è ufficialmente aperta. Si vuole ricostituire il centro-sinistra, dopo due anni di formula a tre (dc-psdi-pri) con l'appoggio esterno del psi.

In questi giorni è tuttavia sorta una polemica sulla presidenza del Consiglio (l'assemblea che comprende tutti i gruppi politici, il piccolo parlamento piemontese). Nel '70, istituita la Regione Piemonte, questa carica toccò all'ex senatore Paolo Vittorelli, socialista. Quando, nel febbraio dell'anno scorso, Vittorelli si dimise per presentarsi candidato alle elezioni politiche (fu eletto deputato), presidente del Consiglio fu nominato il dc Oberto.

Ora i socialisti, per riprendere la collaborazione di centro-sinistra, reclamano quel posto. Ma il presidente della giunta, Calleri, con dichiarazioni pubbliche ha precisato che l'Ufficio di presidenza non può essere oggetto di contrattazione. La composizione e la sua durata sono regolate dallo Statuto regionale, che garantisce la rappresentanza dei partiti sia di maggioranza che di minoranza. L'Ufficio è formato dal presidente dell'assemblea (ora Oberto), da due vicepresidenti (Sanlorenzo comunista e Fassino liberale), da due segretari (Menozzi dc e Gerini psi).

La composizione dell'Ufficio di presidenza non è quindi legata alle formule politiche. In effetti, quando nel luglio del 1971 i socialisti furono esclusi da) governo regionale, nessuno avanzò riserve sulla permanenza del socialista Vittorelli alla presidenza dell'assemblea. Egli si dimise automaticamente nel febbraio del '72 per poter essere eletto deputato (c'è incompatibilità fra la carica di consigliere regionale e quella di parlamentare). Ciò non toglie, tuttavia, che fatti nuovi o scadenze di cariche consentano la rielezione di un socialista, purchè — questa la posizione della dc — essa non sia collegata alla soluzione della crisi.

Ragazza di 17 anni ruba un'auto sorpresa si avvelena

Era in compagnia di un ragazzo - E' ricoverata alle Molinette e piantonata

Una ragazza di 17 anni è stata sorpresa all'alba dai carabinieri mentre portava a casa il fidanzato con una «500» rubata. I due sono finiti in caserma: qui la ragazza si è sentita male e ha dovuto essere portata all'ospedale dove i medici hanno scoperto che si era avvelenata.

Si chiama Valeria Lauro, abita in via Sant'Antonio 60. Quando la pattuglia dei carabinieri, alle 4,30, le ha chiesto la patente non ha avuto esitazione a confessare che era troppo giovane per poterla ottenere. L'auto, intestata alla signora Carmela D'Alessio, 62 anni, via Pont 1, l'avrebbe avuta, secondo una prima versione, in prestito.

Non è sfuggito però al brigadiere che comandava la pattuglia che nel cruscotto non c'erano le chiavi e che era stata avviata congiungendo i fili. Inoltre il deflettore risultava forzato. Così ha dovuto confessare che l'aveva rubata lei, cercando di scagionare il suo ragazzo. Sono finiti così alla «Podgora» e dichiarati entrambi in arresto.

A questo punto Valeria Lauro è sbiancata e si è accasciata su una sedia. Subito successa è stata portata con una «radiosobile» alle Molinette qui si è constatata che presentava sintomi d'avvelenamento. E' ricoverata in osservazione al centro rianimazione, piantonata da due carabinieri.

temperatura di oggi

massima	+ 16,0
minima	+ 9,0
media	+ 9,7

Rilevazioni del Servizio meteorologico dell'Aeronautica militare di Caselle alle ore 6: pressione e livello del mare 1011 mb; temp. 10,4; umidità 100%. Cielo coperto con pioggia. Temperatura massima 16,0; minima 10,4; media 14,6. Previsioni: coperto con estese precipitazioni, venti deboli, visibilità ridotta, temperatura in lieve diminuzione.

Pensionato si perde mentre cerca funghi

Presso Piossasco: lo cercano con i cani

Un uomo, partito in comitiva con amici per cercare funghi ieri pomeriggio, si è perso e non è più stato visto. Lo cercano carabinieri e vigili urbani con l'aiuto di cani.

E' Giovanni Gallo, 64 anni, da Rivalta. Ieri ha raggiunto con alcuni altri pensionati, la località «Campetto» di Piossasco. Si è staccato dal gruppo e si è perso e, come temono alcuni, è caduto e non è più stato in grado di muoversi. Pare che alcuni contadini abbiano sentito delle invocazioni di aiuto provenire proprio dai boschi dove il Gallo si era inoltrato.

Le ricerche sono cominciate già stanotte e proseguono nella mattinata, sinora senza esito.

Lunedì 226 dipendenti in cassa integrazione

I sindacati accusano la Coppo di 'malgoverno,

Agitazione ai vigili del fuoco: saranno in sciopero gli ufficiali

La maggioranza dei dipendenti della ditta Coppo di Collegno, 174 operai e 52 impiegati, saranno messi in cassa integrazione guadagni a zero ore da lunedì.

E' stata la FLM a dare la notizia. Dopo aver accusato la ditta di «*malgoverno*», i sindacati fanno il punto della situazione: «*Mancato versamento dei contributi all'Inps (300 milioni), all'Inam (80 milioni), 300 milioni di richiami inoltre dovuti allo Stato, oltre ai debiti vari nei confronti dei fornitori*».

I sindacati accusano inoltre la Coppo (che costruisce macchine per maglieria) di aver sempre trattenuto questi soldi dalle buste paga e di non averli mai versati, mentre d'altra parte «*pare che la ditta in questi anni abbia costruito uno stabilimento in Brasile ed un altro in Persia. L'azienda inoltre ha chiesto la cassa integrazione speciale in base alla legge 1115, senza dare garanzia alcuna sul mantenimento dei livelli di occupazione*».

Al fine dunque di vedere assicurata la «*continuità produttiva della Coppo*» (tenendo conto che la ditta opera nella zona che più deve sostenere la crisi della Leumann e della Castor) i sindacati hanno chiesto l'intervento della Regione e del comune di Collegno.

VIGILI DEL FUOCO — Gli ufficiali scioperano da lunedì a tempo indeterminato. Il «Sindacato nazionale personale ruolo tecnico amministrativo», dice in un comunicato che «*gli ufficiali dei Vigili del Fuoco, per lunghi anni hanno atteso invano che venissero riconosciuti i sacrifici derivanti dal particolare servizio che è ininterrotto nelle 24 ore, in particolari condizioni di disagio e con grave rischio personale e che lo sciopero comporterà dei sacrifici a categorie di cittadini, ma poichè per decenni le richieste non sono state accettate, il sindacato è costretto a proclamare una astensione a tempo indeterminato di tutte le attività normalmente espletate, fatta eccezione per i servizi di soccorso*».

Spiega il dottor Salvatore Catoiano, ufficiale del Comando di Torino:

«*Intendiamo rassicurare i cittadini che sciopereranno soltanto gli ufficiali addetti al servizio amministrativo; per interventi di soccorso saremo presenti come sempre*».

CHIMICI — Sciopero nazionale di 24 ore da mercoledì 17 ottobre proclamato dalla Fulc (Federazione Unitaria Lavoratori Chimici). L'agitazione interessa 250 mila lavoratori del settore della gomma e linoleum.

Sono inoltre in programma altre astensioni di 8 ore articolate aziendalmente entro il 26 ottobre. Agli scioperi sarà accompagnato il blocco del lavoro straordinario.

Un comunicato di protesta della Cisl

Nei comuni montani più caro il gasolio?

Polemico comunicato, stamane, della segreteria della Cisl sul tentato «ulteriore aumento del prezzo del gasolio per riscaldamento in aggiunta a quelli già attuati in sede governativa». Dice il comunicato: «Sui gravissimi provvedimenti governativi di aumento del prezzo di benzina, gasolio e oli combustibili, Cgil, Cisl e Uil hanno già espresso un parere fortemente negativo, motivato ampiamente in evidenza le gravi conseguenze a catena che tali provvedimenti avrebbero comportato, gravando in particolare sui lavoratori e sui ceti meno abbienti.

«Non tenendo in alcun conto tutte ciò, alla Commissione consultiva prezzi, che deve essere convocata prima di ogni decisione del Comitato prezzi, è stato imposto nei giorni scorsi di discutere un ulteriore aumento del prezzo del gasolio per i Comuni montani situati oltre i 900 metri. Si tratta di un ulteriore aggravio che ancora una volta colpisce le popolazioni più disagiate di montagna, naturalmente che le località meno redditizie, se non fosse stato concesso l'aumento, non sarebbero state ufficiate.

«Cgil, Cisl e Uil denunciano ai lavoratori ed alla opinione pubblica questo inammissibile modo di procedere e di assumere decisioni gravemente lesive per la collettività».

In Alta Val di Susa le autorità militari hanno sospeso le manovre per non disturbare gli animali di una zona protetta.

Nascondevano hashish nell'armadio: arrestati

Angela De Marinis, 36 anni, e Roberto Ronconi

Perquisizione della polizia in un alloggio di corso Vercelli

Un uomo e una donna sono stati arrestati stamane dalla polizia in un alloggio di corso Vercelli: in un armadio tenevano hashish e un flacone di pastiglie (i funzionari ritengono che si tratti di stupefacenti, ma potrebbero essere soltanto compresse per cure dimagranti). Sono Angela De Marinis, 36 anni, e Roberto Ronconi, venticinquenne, noto come Michaela. Vivono insieme in un alloggio di corso Vercelli 11.

La polizia è entrata in casa loro questa mattina per una perquisizione. C'erano alcuni uomini, al comando del dottor Portaccio della «Buoncostume», con il brigadiere Gallitelli e il sottufficiale Calenda. In un armadio hanno trovato un pezzo di hashish, alcuni flaconi colmi di pastiglie che saranno sottoposte ad analisi. I due sono stati arrestati

Epatite: 65 casi

L'ufficio d'igiene comunica che lo scorso mese sono stati denunciati a Torino 156 casi di malattie infettive. Ben 65 i casi di epatite virale, 12 di febbre tifoide, 25 di parotite.

echi di cronaca

Abbigliamento maschile

Gian Paolo Badia annuncia l'apertura a Torino in piazza Carlo Felice 4 ogni alle ore 9 del nuovo Shop «Sir Wilson» in grado di proporre all'uomo di classe capi e accessori d'abbigliamento originali scozzesi e inglesi.

Carta da parati prezzi dimezzati sconto 50%

Le stesse impareggiabili carte in muri e vi spiegheremo subito il perchè. Abbiamo eliminato ogni struttura commerciale e così compriamo direttamente dalla fonte. La nostra rappresentata italiana è stupefatta come tutti lo altri imprenditori in concorrenza. E vi diamo anche le istruzioni per applicarle da soli e perciò evitarci un'altra grandissima spesa. Distribuzione dalla fabbrica, via Madama Cristina 125, Torino.

TV da riparare? urgente telefonare 472.510 - 488.289

servizio capillare ad assoluta diversa, serale, festivo, ininterrotto 8-22.

Lavaggio a domicilio

di pulitevole divani tappeti e moquettes, ditta specializzata. Tintoria Augusta, telef. 893.217 - 540.583.

Scuola di organizzazione aziendale all'Ist. Methodo

Il 25 ottobre alle ore 20 nella Sede centrale di via S. Teresa 20 lezione introduttiva ai corsi tgrandis e senza impegno). Prenotazioni e informazioni entro il 18 ottobre al 540.249, 546.000.

Paghe e Contributi

Martedì 16 ottobre iniziano nuovi corsi di Paghe e Contributi. Particolarmente «Studium», piazza Statuto 2 bis, tel. 540.285 - 543.720.

notizie dalle aziende

Il punto-telefono è un'esigenza nelle nuove costruzioni

Il punto-telefono è ogni giorno più apprezzabile per la distribuzione del servizio telefonico nelle nuove costruzioni, tanto che in Francia il ministero delle Poste ha resa obbligatoria la predisposizione del punto-telefono, autorizzando la concessione delle utenze telefoniche nelle nuove abitazioni.

Oltre ad assicurare i requisiti di rapidità e razionalità nella installazione del telefono e di maggiore pregio delle costruzioni, il punto-telefono comporta anche una migliore e più tempestiva previsione delle nuove richieste di utenza e, una volta attivate, una migliore qualità del servizio telefonico.

Questo è uno degli argomenti che la STP - Società Italiana per l'Esercizio telefonico - presenta in occasione del IX SAIE - Salone Internazionale dell'Industrializzazione Edilizia di Bologna - ai costruttori edili, agli ingegneri, agli architetti, ai geometri e a tutti coloro che sono interessati alle costruzioni edili.

Presso lo stand STP (padiglione 6) allestito nel Salone, il personale della Società è a disposizione di tutti gli interessati per fornire notizie, chiarimenti, materiale illustrativo e anche modelli.

Lunedì si apre il processo ai clinici

Questi i capi d'accusa contro i 17 imputati

I giudici della terza sezione penale (presidente Bertl, Iannibelli, giudici, dott. Bonu e dott. Mitola, cancelliere dott. Castelli, pubblico ministero dottor Zagrebelsky) si troveranno da lunedì mattina ad esaminare i complessi capi di imputazione contro 13 clinici, un assistente, un ex direttore dell'Ospedale San Giovanni, un ex direttore amministrativo dell'università ed un rappresentante di apparecchiature sanitarie.

Gli imputati sono accusati:

GIULIO CESARE DOGLIOTTI, *direttore dell'Istituto di clinica medica, di non aver versato alla Cassa Universitaria 571 milioni e mezzo (44 derivanti da prestazioni radiologiche a paganti in proprio: 86,7 da prestazioni radiologiche a mutuati; 257,5 da ricoveri di pensionanti; 4 da prestazioni ambulatoriali a paganti; 172,5 da prestazioni ambulatoriali non radiologiche a mutuati; 16 da prestazioni di scintigrafia e captazioni a paganti. Da queste somme vanno detratti 9,77 milioni versati ad acquistare attrezzature per la clinica.*

ALESSANDRO BERETTA ANGUISSOLA: *ex direttore dell'Istituto di patologia medica, di essersi appropriato di 79 milioni destinati all'università, di cui 60 derivanti da ricoveri di pensionanti e 19 per prestazioni ambulatoriali a mutuati.*

BERNARDO ROCCIA, *ex direttore dell'Istituto di odontostomatologia, di non aver versato all'università 412 milioni così suddivisi: 16 provenienti da ricoveri di pensionanti, 330 da prestazioni ambulatoriali a paganti, 122 a mutuati, da cui vanno detratti 55,5 milioni versati all'università nel '70.*

ENRICO CIOCATTO, *direttore dell'Istituto di anestesiologia e rianimazione, di essersi appropriato di 30 milioni, di cui 26 provenienti da ricoveri di pensionanti e 3 da prestazioni ambulatoriali a paganti ed a mutuati.*

VITTORIO BERGONZELLI, *direttore dell'Istituto di chirurgia plastica, di non aver versato all'università 12 milioni e mezzo derivanti da prestazioni ambulatoriali a mutuati e paganti.*

FAUSTINO BRUNETTI, *direttore dell'Istituto di otorinolaringoiatria, di essersi appropriato di 118 milioni, di prestazioni ambulatoriali a mutuati e paganti, e di aver, con la complicità del rappresentante di apparecchiature tecniche, Otello Giovacchini, presentato al Centro nazionale di ricerca la fattura (che è stata pagata) di una costosa apparecchiatura che l'istituto aveva ricevuto in dono dalla Cassa di Risparmio di Torino.*

MICHELE TORRE, *direttore dell'Istituto di clinica psichiatrica, di essersi appropriato di 84 milioni ricevuti dall'ospedale Fatebenefratelli di San Maurizio Canavese e destinati all'università.*

FRANCESCO MORINO, *direttore dell'Istituto di chirurgia generale, di essersi appropriato di 94 milioni derivanti da prestazioni ambulatoriali anche del reparto di cardiochirurgia.*

GIUSEPPE DELLEPIANE, *ex direttore dell'Istituto di clinica ostetrica, di non aver versato all'università 155 milioni provenienti da ricoveri di pensionanti e da prestazioni ambulatoriali.*

GIUSEPPE VECCHIETTI, *direttore dell'Istituto di clinica ostetrica, di essersi appropriato di 41 milioni derivanti dal ricovero di pensionanti e da prestazioni ambulatoriali.*

ADRIANO BOCCI, *direttore dell'Istituto di patologia ostetrica, per non aver versato all'università 204 milioni derivanti da ricoveri di pensionanti e da prestazioni ambulatoriali.*

COSTANTINO DURANDO, *assistente del Bocci, per essersi appropriato, col concorso del capo di istituto, di 182.000 lire, provento di prestazioni ambulatoriali.*

ALBERTO MIDANA, *direttore dell'Istituto della clinica dermosifilopatica, dell'appropriazione di 125 milioni provenienti dal ricovero di pensionanti e da prestazioni ambulatoriali. Il clinico, che faceva parte del consiglio di amministrazione dell'università, è anche accusato di interesse privato in atti d'ufficio per aver preso parte a deliberazioni di carattere economico favorevoli ai capi di istituto.*

RICCARDO GALLENGA, *direttore della clinica oculistica dell'università, di interesse privato in atti di ufficio, all'epoca in cui faceva parte del consiglio di amministrazione dell'università.*

Sul banco degli imputati comparirà anche l'avvocato Giovanni Dardanello, ex presidente dell'ospedale San Giovanni Battista della città di Torino. Secondo l'accusa avrebbe omesso di far applicare la convenzione tra l'ospedale e l'università, facendo cessare la illegittima prassi di taluni direttori di istituti universitari di ricevere pagamenti direttamente da enti mutualistici, senza assoggettarli alla gestione dell'ospedale.

L'ex direttore amministrativo dell'università Ivo Mattucci, è imputato infine di aver consentito che non venissero versate alla cassa dell'università ingenti somme intascate da capi di istituto dal 1964 al 1972.

Mini alloggi per gli anziani

Inaugurata domani a Volpiano una nuova e moderna casa di riposo

Domani comincia l'attività della «Casa di Riposo Gina Primo Camoletto», a Volpiano. E' un grande fabbricato che copre una superficie di 1350 metri quadrati al centro di un parco, che si estende per oltre 15 mila metri quadrati sulle alture della Vauda. Domenica il vescovo di Susa monsignor Garneri impartirà la benedizione alla «Casa». Interverranno autorità civili e parlamentari, fra cui il ministro Donat-Cattin, il senatore Form, gli onorevoli Savio, Bodrato, Botta, Gauna.

I lavori, cominciati nel luglio-agosto di tre anni fa, sono stati portati a termine dall'impresa Peraldo di Torino assistita dall'arch. Tripodi. La Casa entra adesso in funzione, dopo il completamento delle opere di finitura ed arredamento. Gli ospiti hanno a disposizione un centinaio di mini-appartamenti, le luminose ed accoglienti sale da pranzo e di soggiorno, ed una gamma completa di tutti i servizi: un ambiente dov'è possibile fare incontri nuovi, stringere amicizie e trascorrere serenamente il proprio tempo, assistiti da un efficiente e completo servizio. Il personale, laico, è costituito totalmente da elementi locali.

L'idea di costruire la «Casa» è stata del rag. Primo e la scelta di Volpiano per la costruzione fu determinata dal desiderio di onorare nel paese natale la memoria della moglie Gina, lasciandovi un ricordo attraverso una iniziativa che potesse avere il carattere di opera di bene. La collaborazione con don Mario, rese possibile la realizzazione.

Galleria d'Arte
BODDA
VIA CAVOUR 28 - TORINO - TELEF. 512.762

OGGI
ORE 17
ASTA

per realizzo conto privati di dipinti d'autore dell'800, opere antiche, mobili, oggetti di pregio

CERUTTI
VIA PALAZZO CITTA' 26 - Tel. 542.600 - TORINO
vi informa che sono arrivati i
Levi's
di tela - velluto - fustagno

GRANDE VENDITA ECCEZIONALE
DA BEN 100 ANNI RODI VENDE TAPPETI
VIA PIETRO MICCA 19 - TEL. 543.723
TAPPETI PERSIANI
ALCUNI ESEMPI DEI NOSTRI PREZZI CHE DIMOSTRERANNO
UN BUON IMPIEGO DEL DENARO

YASTIK ANATOLICI	136 x 58	L. 15.000
BELUCISTAN PERSIANO	145 x 92	L. 38.000
BOKARA PAKISTANO	187 x 121	L. 78.000
HAMADAN PERSIANO	205 x 132	L. 90.000
AFGHAN FINISSIMI	184 x 103	L. 84.000
SIKKIANG CINESE	130 x 190	L. 111.000
BELUCISTAN MEDIEO	262 x 153	L. 145.000
BOKARA EXTRA	171 x 251	L. 182.000
TABRIZ SUPER QUALITA'	358 x 260	L. 448.000
VERAMIN EXTRA FINE	215 x 151	L. 890.000

E TANTE ALTRE OCCASIONI IN QUALITA' E MISURE
Noi vendiamo i tappeti persiani con il solito ricarico utile con cui vendiamo tutti i nostri tessuti per mobili, tappeti orientali e moquettes, esperto. Ecco il perchè dei nostri prezzi così convenienti!
Offerta speciale TAPPETI IN LANA massime occasioni:
85 x 150 L. 15.000 | 250 x 320 L. 85.000 | 120 x 180 L. 38.000
100 x 200 L. 21.000 | 250 x 350 L. 100.000 | 200 x 222 L. 84.000
85 x 175 L. 30.000 | 300 x 400 L. 135.000 | 200 x 300 L. 95.000
TENDAGGI - TENDAGGI - STOFFE PER LA CASA
CRETONNE - VELLUTI - DAMASCHI - BROCCATI
TAPPETI PER CAMERA - TAPPETI PER CORRIDOI E CORRIDOI
RODI - Via Pietro Micca 19 - RODI

SCUOLA: ancora proteste

A None le aule sono malsane A Grugliasco lezioni in corridoio

A due settimane dall'inizio «ufficiale» delle lezioni, ancora proteste e agitazioni che si aggiungono al già rugginoso funzionamento della scuola.

Questa volta, le proteste vengono dalla provincia. Da None e da Grugliasco, dove è particolarmente grave la carenza di aule.

A None, si è arrivati alla «serrata» proclamata dai genitori che da tre giorni non mandano i figli a scuola. Questa la situazione: l'elementare del paese ha dieci aule nella sede centrale e tre aule di fortuna sistemate in casa del parroco. Già nel pennato scorso, i genitori avevano chiesto il risanamento di queste tre aule, definite indecenti, umide, puzzolenti e senza aria se non quella ricavata da finestrini che danno sui gabinetti». Il Comune spende 300 mila lire per lavori ma l'ufficiale sanitario, dopo una visita, le riconferma inagibili. Sino a giugno la situazione si trascina, sino a quando cioè il Comune propone di mettere a disposizione delle elementari l'edificio della media trasferita da poco.

Il consiglio dei genitori visita l'edificio e lo giudica inaccettabile perchè malsano e umido. Così, esaurite tutte le possibilità, l'anno scolastico inizia con tutte e venti le classi ammassate nella sede centrale che ha, come già detto, soltanto dieci aule. Si apre il problema dei doppi turni, grave soprattutto perchè la prospettiva è dei tripli turni l'anno prossimo, quando si aggiungeranno altri duecento nuovi iscritti. Per sollecitare dal Comune l'avvio di una nuova politica scolastica e una soluzione provvisoria con prefabbricati, i genitori decidono in una recente assemblea di non mandare a scuola i figli per tre giorni. Si sottolinea, oltretutto, che l'edificio attuale delle elementari non ha neppure una palestra e le pulizie sono affidate a un solo bidello. Stamane, ultimo giorno dell'agitazione, una buona metà dei bambini non è entrata a scuola.

A Grugliasco: venti bambini di prima elementare seguono la lezione in un corridoio senza riscaldamento

GRUGLIASCO — *Anche qui la situazione è complessa e riguarda l'elementare «La Salle» di via Salvo D'Acquisto. Dall'inizio dell'anno, data la scarsità di spazio, due classi erano state unite in una sola di ben 40 bambini. Per risolvere la situazione, maestre e direttrice decidono di mettere 20 alunni in una sala destinata ai bidelli. Protesta anche qui dei genitori, che parlano di classe per minorati e a proposito di quella sistemata così di fortuna. La ingegnosa pianga all'assessore all'Istruzione, prof. Verlengia, che ordina lo sgombero dell'aula e, per evitare che venga nuovamente utilizzata, la fa chiudere inchiodando delle assi sulla porta. Ora, i bambini sono sistemati in un corridoio, dove non c'è neppure il riscaldamento. Direttrice e maestre sono in polemica con il Comune, i genitori protestano comunque.*

Stamane, ci è stata una presa di posizione dell'assessore che ha definito la chiusura dell'aula inaccettabile.

«Questa è una vera e propria classe differenziale — *dice l'assessore professor Verlengia* — e quest'anno le classi differenziali, a detta del provveditorato, non si sarebbero dovute fare. A noi risulta che la direttrice ha istituito una classe per bambini ritenuti difficili, ma soltanto da lei. «I genitori si sono ribellati — *continua l'assessore* — e con ragione. I bambini sono stati dichiarati normali da una *équipe* di psicologi e pediatri, non vedo perchè debbano venire messi in uno sgabuzzino per seguire delle lezioni. Non è usando questi metodi che si conquista qualcosa nel campo scolastico. Per questo motivo, sono intervenuto personalmente e ho fatto chiudere quella specie d'aula. I bambini, anche se "difficili" e disadattati hanno necessità di socializzarsi e ascoltare le lezioni serenamente insieme a quelli cosiddetti "bravi"».

Università

Un'affollata assemblea a Palazzo Nuovo ha concluso la settimana di scioperi indetta dai sindacati scuola Cgil Cisl Uil e dal Cru per esprimere la opposizione ai provvedimenti governativi per l'Università. L'adesione allo sciopero ha bloccato ogni attività amministrativa, didattica e di ricerca. I sindacati hanno indicato «*la necessità di coinvolgere docenti, non docenti e studenti nel proseguimento di una battaglia che, attraverso iniziative concrete anche a livello locale promuova un effettivo rinnovamento*».

Verso un chiarimento la vertenza dei bidelli

Si profila una soluzione per lo sciopero dei 1300 bidelli dipendenti dall'amministrazione comunale. Sono quelli, cioè, che lavorano nelle scuole elementari e nelle medie municipali, in agitazione da tempo per la questione delle pulizie. Vogliono (com'è noto) o un'impresa specializzata in tutti gli istituti o un'indennità di super-lavoro.

Ieri, ci sono stati due incontri con l'assessore all'Istruzione, prof. Viziale. E' stato assicurato che la giunta comunale ha autorizzato la ripresa delle trattative ed è intenzionata a risolvere il problema. Si sperava che già nell'aprile scorso la situazione sarebbe stata sanata e invece, tra una crisi comunale e l'altra, tutto è rimasto come prima. Intanto, alcuni direttori didattici hanno chiuso la loro scuola, temendo pericoli sanitari per l'accumularsi della sporcizia nelle aule e nei servizi igienici.

Al centro delle trattative di ieri, la «*indennità di pulizia*»: «*Quello che deve alle imprese concedetelo a noi*», hanno chiesto i bidelli delle scuole escluse ancora dal servizio in appalto. Si è anche prospettata la possibilità che, in cambio di questa indennità, il contratto con le imprese di pulizia venga disdettato con la fine dell'anno scolastico. In questo modo, tutti i 1300 bidelli e custodi municipali tornerebbero al vecchio ruolo di manutenzione completa nelle scuole.

«*Non è vero che disdicevole poco dignitoso questo lavoro di pulizia* — dice il segretario sindacale di settore, Vittorio De Giorgio — *semplicemente, vogliamo che per continuare questa mansione ci venga riconosciuta una indennità adeguata di superlavoro*».

Delitti di Agliè

Nuove accuse ai due fratelli

Sono proseguite per tutta la settimana, ad Ivrea e Agliè, le indagini della Procura della Repubblica e dei carabinieri per vagliare la posizione dei fratelli Angelo e Giuseppe Mandolino, di 31 e 45 anni, abitanti ad Agliè, arrestati sette giorni fa sotto l'accusa di aver ucciso la settantaquattrenne Maria Romano.

Nelle scorse settimane ai carabinieri era giunta una segnalazione secondo la quale gli autori del delitto erano i due fratelli. Giuseppe e Angelo Mandolino hanno negato recisamente ogni loro responsabilità, ma a quanto risulta in questi giorni la loro posizione si è ulteriormente aggravata. Tra l'altro, ieri sera, nel corso di un nuovo interrogatorio, svoltosi nel carcere di Cuorgnè, alla presenza dell'avv. Giorgio Oberto, il sost. Fazio, procuratore della Repubblica di Ivrea, ha contestato ad Angelo Mandolino un movente del delitto: l'uccisione di Giovanni De Laurenti, soppresso con quattro colpi di pistola.

Alla base del castello di indizi degli inquirenti contro i due fratelli sarebbero le confidenze che Giuseppe Mandolino avrebbe fatto circa un anno fa e in più riprese a due o tre persone, una delle quali, non riuscendo più a tenere dentro di sè questo pesante segreto, avrebbe preferito raccontare ogni cosa ai militi. Anche le altre persone, seguendo l'esempio della prima, avrebbero poi riferito le confidenze di Giuseppe. Questi nega, ma a complicare la situazione c'è una pistola calibro 22 ritrovata nascosta nella casa di Angelo.

Il calibro corrisponde a quello dell'arma che uccise il De Laurenti; ora la pistola è all'esame di due periti balistici i quali nei prossimi giorni dovranno dire se i bossoli rinvenuti accanto al cadavere del De Laurenti fossero stati esplosi da quest'arma. Angelo Mandolino sostiene di aver acquistato l'arma solo pochi mesi fa.

taccuino torinese

Oggi onomastico

S. Edoardo re. SS. Lidonia e Leonia martiri. S. Colomanno. S. Fiorenzo martire. S. Romolo (patrono di Sanremo).

Oggi sorge 13 ottobre: il Sole si corica alle 6,41 e tramonta alle 17,52. La Luna è Piena da poche ore.

Tabaccai aperti domani

Piazza Cln 352; via Rosmini 12; v. della Rocca 14; p. Palazzo di Città 8; v. Garibaldi 35; v. Bertola 29; v. Carlo Alberto 39; v. M. Vittoria 15; v. P. Micca 10; v. Nizza 29; v. S. Massimo 1; v. Po 0; v. S. Domenico 2; p. C. Felice 43; v. Nizza 4; c. Cairoli 28; c. Stati Uniti 8; p. della Repubblica 13; c. Marconi 31; c. V. Emanuele 98; v. S. Donato 64; c. U. Sovietica 577; v. Bologna 344; c. Casale 194; c. Casale 309; v. Torino 11; v. A. Claudio 2; v. Frejus 93; v. Caramagna 1; c. Casale 40; v. Monginevro 7; v. Nizza 211; v. Belfiore 36; v. Foscolo 30; v. Respighi 10; v. A. da Brescia 107; c. Re Umberto 43; v. Baltea 3; v. Di Nanni 123; v. N. Fabrizi 8; c. Palermo 14; v. Stradella 137; v. Ormea 15; c. R. Margherita 145; c. S. Martino 7; Interno stazione F.F.S.S. Porta Nuova; v. Chiesa Salute 31; v. Principi d'Acaja 41; c. Sebastopoli 150; c. Belgio 52; v. Germonio 12; v. A. Cecchi 31; v. Nizza 340; v. Stellanone 12; v. Claudia 3; c. Umbria 33; c. Orbassano 92; v. Alì di Stura 62; c. Tortona 2; v. Foligno 89; c. Settimo 4; v. Thovez 6; v. Alessandria 55; c. Francia 340 bis; c. Pescinera 209; v. Valdellatorre 78; v. Cassana 31; v. Martorelli 53; v. Saccarelli 28; c. P. Oddone 9; v. Rubiana 18; c. M. Farini 1; v. G. Medici 100; c. Francia 111; c. Vercelli 237; v. del Carmine 22; c. Novara ang. piazzale Cimitero; c. Racconigi 144; c. G. Cesare 34; c. D. degli Abruzzi 70; v. Sacchi 58; v. Nizza 82 bis; c. G. Cesare 131; c. Bramante 79; v. C. Colombo 25; v. Vigliani 180; c. Sebastopoli 53; c. Re Umberto 2; p. Campanella 7; c. Lecce 49; c. Cebrosaxo 199; c. Rosselli 172; v. Lancia 58; v. Gabrielli ang. v. Dina 75; v. Capelli 56; v. B. Aires 66; v. Tirreno 37; c. Racconigi 157; c. Giambone 47; v. Barletta 66; v. Veglia 71; v. Rivoli 29; c. Lanzo 117; c. Traiano 10; v. Roveda 17; v. Coppino 135; v. Genin 39; c. Toscana 137; p. Pitagora 19.

Autoriparazioni

Aperto oggi dalle 14,30 alle 19 e domani dalle 8 alle 13. Officine: v. Bardonecchia 180 (tel. 723.638), v. Barberis 1/c (tel. 213.450). Elettrauto: c.so Orbassano 268 (tel. 301.589), c.so Marconi 33 (tel. 683.792), c.so XI Febbraio 33 (tel. 280.845).

Servizio Fiat: oggi e domani in servizio l'officina di v. Castiglia 1 (tel. 680.125), dalle 9,30 alle 12,30 e dalle 14 alle 19. I centri di c.so Bramante e c.so Francia sono chiusi.

Fiat-Servizio: inizio autostrade Torino-Milano e Torino-Ivrea-Aosta (tel. 561.593) aperto oggi e domani dalle 8 alle 22.

Servizio Alfa Romeo: officine aperte domani dalle 8 alle 12: v. Barbaresco 3/5 (tel. 676.544) e c.so Chieti 30 (tel. 633.625).

Farmacie di turno

Aperte domani e lunedì con servizio continuato dalle 8,30 alle 19,30: c. Giulio Cesare 16; v. Fr. 51; v. Romani 3; c. Belgio 180; v. Rieti 35; v. Teo 19; c. Sebastopoli 272; v. Antiari di Bernezzo 134; v. Vibò 19; v. S. Paolo ang. via Bossolasco; c. Cosenza 39; v. Filadelfia 142; v. Pietro Micca 2; c. Svizzera 91; v. Porpora 41; v. Saluzzo 1 ang. c. Vitt. Emanuele; c. Principe Oddone 28; v. S. Secondo 46; p. Savoia ang. via del Carmine; v. Filadelfia 271/C; c. Francia 35; c. Taranto 183/C (p.za Sofia); p. Galimberti 7; v. C. Colombo 49 ang. via Pigafetta; v. Frejus 100; v. Monginevro 178; c. URSS Sovietica 417; c. Tassoni 66; v. Bardonecchia 99 ang. c.so Montecucco; v. Pio VII 164; v. Manzini 26; c. Maroncelli 38 (p.za Bengasi); v. Borgaro 58; v. Madama Cristina 78.

Urgente di notte

Farmacie notturne

Servizio continuato dalle 19,30 alle 8,30: c. Palermo 116 (tel. 852.073), c. Vittorio Emanuele 80 (541.571 - 538.271), v. Massena 34 (512.018 - 534.304); p. della Repubblica 21 (851.275), v. Nizza 65 (699.269), v. Monginevro 29 (372.515), c. Svizzera 42 (760.064), v. Nizza 334 (890.884), corso Casale 110 (890.551), corso Francia 315 bis (793.308), piazza Paleocapa (543.287), p. della Vittoria 39 (390.853), via Sanremo 37 (390.370), via Tripoli 58 ang. via Montalcone (396.633), via Garibaldi 14 (546.376), v. Cibrario 73 (740.289), c. Filippo Turati 48 (587.799), v. Cernaia ang. v. S. Dalmazzo (545.000), corso Francia 212 (740.715), c. Semplone 113 (853.561), corso Francia 1 (543.515).

Soccorso dentistico

Corso Vittorio Emanuele 61 (telefono 542.400) aperto di notte e nei giorni festivi.

Presto intervento

Soccorso pubblico d'emergenza 113; Questura 512.444; Volante 555,555; Carabinieri (Radiomobili) 510.500; Polizia stradale 518.121; Polizia femminile 515.222; Vigili del fuoco 22.222; Vigili urbani 278.833, 277.222; Soccorso Aci 116.

Autosoccorsi

Aci (v. Cigna) tel. 854.343; corso Giulio Cesare 100 (telefono 200.000).

Benzina

Di notte, dalle 22,30, sono di turno in città i seguenti distributori di carburante: piazza San Gabriele da Gorizia (Agip), corso Svizzera angolo via Pesaro (Chevron), corso Cosmo ponte Barra (Chevron), piazza Zara (Esso), piazza Derna 154 (Esso), c.so Giulio Cesare 228 (Gulf), via Pietro Cossa 186 (Mobil), c. Casale 263 (Shell), piazza Maria Teresa (Total), via Stradella 138 (Amoco), corso Giulio Cesare 220 (Shell).

Nelle immediate vicinanze: Moncalieri, corso Trieste 98 (Shell); c.so Trieste 93 (Gulf); Borgaro, al km 8 provinciale Lanzo (Shell); Collegno, corso Francia 8 (Agip); Settimo, al km 9 (Agip).

Funzionano inoltre in città i seguenti «self service» a gettone (monete da 100 lire): p. Massaua (Aral); piazza Zara (Esso); corso Francia, all'altezza di piazza Rivoli (Esso); corso Vittorio, all'altezza di corso Inghilterra (Esso); corso Tassoni (Fina); corso Unione Sovietica 245 (Gulf); piazza Arbarello (Gulf); strada Settimo, angolo strada Puglia (Chevron); piazza Nizza (Chevron).

Distributori automatici «self-service» a lettura di contatore (litro mille): basta inserire nell'apparecchio biglietti da 1000 lire per avere il corrispettivo in carburante. Sono in funzione i seguenti distributori: via Guido Reni 162-165 (Shell); c. Massimo d'Azeglio 40 (Agip); p. Borromini (Agip); c. Francia 373 (Agip).

Raduno ufficiali

Oggi, presso la Scuola di applicazione d'arma, raduno degli ufficiali di artiglieria e del genio (già allievi del 11° corso), in occasione del 25° anniversario del loro ingresso nell'accademia militare.

Campionato di scacchi

Oggi, presso il Refettorio della ditta Moncenisio, si disputa il II Campionato Valsusino di scacchi per dilettanti.

Centro sportivo a Orogna

Domani si inaugura a Orogna il nuovo Centro Sociale-Sportivo e il Palazzetto dei Congressi e dello Sport «Natalina Marena».

Mostra di funghi

Oggi (ore 15-19) e domani (ore 9-19) a cura del Gruppo micologico del centro ricreativo Fiat verrà allestita una Mostra di funghi freschi nei locali di corso Moncalieri 336 (piazza Fiat) con ingresso libero.

Visite al parco

La Pro Natura ha organizzato per oggi una gita al Parco pubblico provinciale di Piossasco. Ritrovo in Piazzetta Reale alle 14,30; rientro previsto per le 19,30; quota di partecipazione: 1000 lire.

Concorso in dialetto

Il Comune e l'associazione Pro Cultura Piemontese bandito un concorso (aperto a tutti) per racconti e novelle in dialetto piemontese. La scelta dell'argomento è libera. Il termine per la consegna delle composizioni scade oggi.

TIMEX ELECTRIC
con pila inserita e due pile di ricambio
e cioè con energia fino al 1977
ZETADUE - VIA ROMA 349
accetta qualsiasi vecchio orologio
in pagamento parziale e lo valuta
6000 LIRE
Sono seimila lire risparmiate !!

CALLI
ESTIRPATI CON OLIO DI RICINO
Basta con i rasoi pericolosi. Il callifugo inglese NOXACORN liquido è moderno, igienico e si applica con facilità. NOXACORN liquido è rapido e indolore: ammorbidisce calli e duroni, li estirpa dalla radice.
NOXACORN
CHIEDETE NELLE FARMACIE IL CALLIFUGO CON QUESTO CARATTERISTICO DISEGNO DEL PIEDE.

MASCHIO pianoforti
nuova esposizione
in via S. Francesco da Paola 8 (quasi ang. v. Po)
Tel. 535.559 - Cambi, noleggi, accordature

TAPPEZZERIA in CARTA
PARATI DIEFFE
Corso Regina Margherita 198
Torino - tel. 471 [illegible]

LA PAGINA PER IL TEMPO LIBERO

Domani all'Auditorium

Un pianista 10 notturni

Dino Ciani eseguirà Chopin e Debussy

Domani pomeriggio (ore 17) all'Auditorium della Rai, il pianista Dino Ciani presenta, per l'Unione Musicale, dieci «Notturni» di Chopin e il primo libro dei «Preludi» di Debussy

Un senso vivo di ammirazione e di simpatia lega il nostro pubblico al giovane pianista Dino Ciani (Fiume, 1941), che in numerosi concerti (e specialmente nel grandioso ciclo integrale delle *Sonate* beethoveniane) seppe affermarsi come una delle più dotate e valide forze del moderno pianismo italiano.

Con una lodevole consuetudine egli cerca di dare un senso di unitaria organicità ai suoi programmi, saggiamente intensificandone l'interesse artistico e culturale. Infatti, suddivise nei due concerti di domani e del 21 ottobre, egli presenta in serie completa dei *Notturni* di Chopin e quella dei *Preludi* di Debussy. Tali *Notturni* compaiono attualmente piuttosto raramente nelle sale concertistiche, col futile e specioso pretesto che il romantico languore, di cui sono talvolta pervasi, non si addice più alle presenti generazioni. E' un pregiudizio che non considera gli slanci passionali, le vigorose risonanze drammatiche, i tratti di brillante esultanza e perfino gli echi mistici e religiosi che essi contengono. E di ciò si avranno significativi e dimostrativi esempi nella serie dei primi otto *Notturni* in programma per domani (i tre op. 9, i tre op. 15, i due op. 27 e i due op. 32). Inoltre il valore dell'opera d'arte non è condizionato da un presunto livello psichico o intellettualistico, ma dalla originalità e fantasia della realizzazione; e sotto questo aspetto Chopin rivela una inconfondibile e preziosa personalità nell'invenzione melodica, nell'eleganza armonica e ritmica, nell'equilibrio strutturale e in quell'incomparabile incanto sonoro, che gli valse la denominazione di «poeta del pianoforte».

Il musicista che maggiormente seppe ereditare le suggestive iridescenze del pianismo chopiniano fu indubbiamente Debussy, come dimostrò specialmente nei *Preludi*, che costituiscono i più felici e coloriti suoi saggi pianistici, e di cui domani saranno presentati i dodici costituenti il primo libro.

l. c.

gallerie e musei

ASSOCIAZIONE PIEMONTESE GALLERIE ARTE MODERNA

ACCADEMIA (v. Acc. Albertina 5): Personale di Maligondi.
APPRODO (Regina 17): esp. Persano.
BERMAN (v. Arcivescovado 9/15, tel. 537.430): i doni di Graziella Botti.
GALLERIA DAVICO (Galleria Subalpina 30): pers. Mario Lattis.
GISSI (p. Solferino 2, t. 574.473): Protagonisti dell'arte contemporanea. Ore 10-13; 16-20.
PORTICI (v. P. Micca 10, tel. 535.738): Ernesto Treccani.
LA RUSSOLA (v. Po 21 Dr Chirico, opere grafiche 1923-1973. Or.: 10-13; 16-20; festivi 11-13.
LA TAVOLOZZA: Pers. Franca Borgo.
TABLEAU (Pozzo 17): Mirka Cerato.
TORRE Acc. Alb. 3 bis - 877.457): Vinicio Pastoni, Mauro Simonale.
TREA (Acc. Albertina 3/A): 876.845): Walter Piacesi: 10-13, 16-20.
VIOTTI (v. Viotti 8 ch personale Federico Riva.

MUSEO NAZIONALE DEL CINEMA (Palazzo Chiablese): or.: 10-12; 15-18.

GALLERIA PIRRA C.so Cairoli 14 tel. 877044
EDOUARD CHAPPEL
1859 - 1944

le vostre stelle

(oroscopo di domani e lunedì, *di P. d'Acquario*)

ARIETE (21 marzo - 20 aprile) *Affari:* la settimana s'inizia in modo poco favorevole con la dissonanza della Luna con Marte che rende le trattative tese e difficili. *Sentimenti:* le stesse previsioni sono valevoli anche per la sfera affettiva. Litigi. *Salute:* nel complesso abbastanza sostenuta da una forte carica vitale.

TORO (21 aprile - 21 maggio) *Affari:* si prospettano abbastanza concreti, a condizione di rimanere su un piano strettamente pratico. Attività femminile cagionala: cautela. *Sentimenti:* Venere capricciosa e volubile rappresenta una spina per gl'innamorati. *Salute:* previsioni favorevoli con vibrazioni astrali benigne e tonificanti.

GEMELLI (22 maggio-21 giugno) *Affari:* gli auspici sono augurali, specie se si tiene conto, al momento della ripresa, di un incentivante aspetto di Mercurio con Nettuno. *Sentimenti:* in amore predomina una vena poetica che rafforza maggiormente i legami. *Salute:* nulla da temere che insidi il corpo e lo spirito. Buonumore.

CANCRO (22 giugno - 22 luglio) *Affari:* domani Saturno, ospite del Segno, esercita una pesante azione di disturbo, mentre, il giorno seguente, consolida la posizione sociale. *Sentimenti:* soggetti ad influssi misti che non rallegrano il cuore. Segnare il passo. *Salute:* instabile con un'alternativa di depressioni ed impennate.

LEONE (23 luglio - 23 agosto) *Affari:* decisamente intralciati dalle configurazioni planetarie tutte avverse. Possibilmente non assumete impegni troppo gravosi. Prudenza. *Sentimenti:* inutilmente cercherete l'armonia e la comprensione fra le pareti di casa. *Salute:* scosso il sistema cardiocircolatorio. Non affaticatevi, calma.

VERGINE (24 agosto - 23 sett.) *Affari:* tracciatevi un programma di lavoro che non comporti sforzi eccessivi. L'abito del cielo odierno è minimo, se non proprio nullo. *Sentimenti:* le aspirazioni intime sono invece agevolate. Incontri allettanti astrali. *Salute:* interferenze negative sul sistema nervoso. Non agitatevi.

BILANCIA (24 sett. - 23 ottobre) *Affari:* rivolgete pur i due giorni in stretta difesa perché le stelle sono parecchie contrarie e minacciano complicazioni disguidi e perdite. *Sentimenti:* solitario domani si apre un microscopico spiraglio nei progetti d'amore. *Salute:* non irritate da incidenti e malumori di varia natura. Nervosi.

SCORPIONE (24 ott. - 22 nov.) *Affari:* dopo il riposo domenicale, le previsioni appaiono ancora più incoraggianti per lo stimolante aspetto di Marte. Molti successi. *Sentimenti:* si approfondiscono gli affetti tra persone sensibili. Pedelta reciproca. *Salute:* parecchi elementi contribuiscono a rinforzarla stabilmente.

SAGITTARIO (23 nov. - 21 dic.) *Affari:* preoccupatevi, soprattutto, di stabilire patti chiari per evitare confusione ed equivoci. Non fidatevi delle promesse altrui. *Sentimenti:* necessaria una maggiore oculatezza nelle relazioni della vita privata. *Salute:* acqua pericolosa; equilibrio psichico, insonnie, autocontrollo.

CAPRICORNO (22 dic.-21 genn.) *Affari:* se nella giornata di domani Saturno vi darà dal filo da torcere, in compenso lunedì diventa favorevole e valido vostro assistente. *Sentimenti:* astilo per problemi familiari assillati tuttavia a risolversi bene. *Salute:* in via di ripresa dopo una prostrazione generale. Non scoraggiatevi.

ACQUARIO (22 genn.-19 febbr.) *Affari:* non seguono un'andamento tranquillo, però se si considerano i risultati finali, avrebbero potuto concludersi in modo assai peggiore. *Sentimenti:* soggetti a perturbazioni planetarie che sconvolgono la pace del cuore. *Salute:* quel tanto che basta perché possiate reggervi in piedi. Pazienza.

PESCI (20 febbraio - 20 marzo) *Affari:* anche se salute la minaccia di reggiri, con l'aiuto di Giove, riuscirete, sventando i tranelli, a conservare la vostra posizione sociale. *Sentimenti:* incerti per la collocazione di Nettuno che [illegible] malefide in agguato. *Salute:* precauzioni per un insieme di circostanze sfortunate.

Palazzo del Mobile
CORSO TRAPANI 71
SPOSI

GIORGI

diviselle
PORTE PIEGHEVOLI
VIA BAGETTI 25
TEL. 745.121 - 751.471
diviselle

SUPERMATERASSI
CORSO G. CESARE 27 bis
VIA CIBRARIO 73 - TORINO

«Il corredo più bello»
CENTROTELA
bassetti
Via S. Secondo 2, tel. 518.788
PAGAMENTO RATEALE

CHI SI SPOSA
può risparmiare il 50% presso MONTELLO arredamenti
via Montello 9 Venaria
eleganti camerine

MAGIMAWA
GALLERY
Via Raimondo 7 - tel. 661.463
1ª Mostra popolare del disegno e della grafica

ARLECCHINO
George SEGAL
Glenda JACKSON
Un tocco di classe
Technicolor

Cinema ZETA d'essai
Unica proiezione ore 15,30
"Yellow Submarine"
Unico concerto
"LIVING LIFE"
V. Colleoni 12 - ang. Cibrario 88

RISOLVIAMO il cruciverba

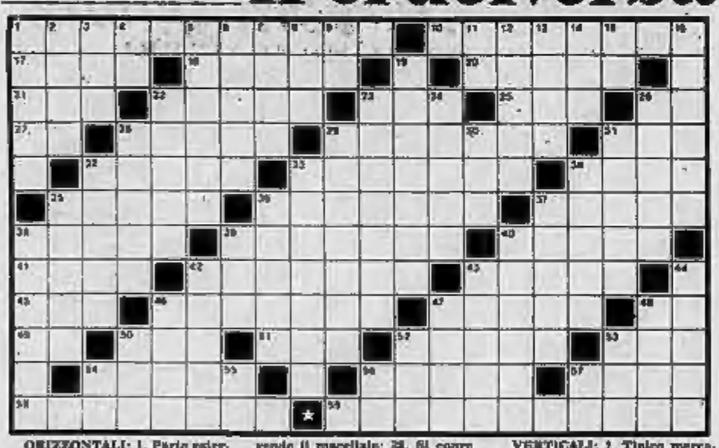

ORIZZONTALI: 1. Parte esterna dei pneumatici; 10. Spesso si fa quello alle intemperie; 17. Campagna intorno ad una città; 18. Si sprigiona dal caffè; 20. Le rane per lo malago; 21. Le sorelle del babbo; 22. Passatempo; 23. Il Diavolo di Auber; 25. Era la coppiera degli dei; 26. Frecce; 27. Vocali per caso; 28. Cattedrale; 30. Vanta sono pianeggiante; 31. Nome di un attore Ferrer; 32. Il pianista ad uva; 33. Henri, pittore francese; 34. Si battono per il successo; 35. Prov. della Toscana; 36. Ha per sigla «PT»; 37. La vende il macellaio; 38. Si copre col cappello; 39. Prov. della Lombardia; 40. La città con un noto autodromo; 41. Rapida salita; 42. Pesciolino sott'olio; 43. Lo prende la nave... salpando; 45. Un modo di dire a); 46. Lo usa lo stenotipista; 47. Fermo, stabile; 48. Reggio del sud (sigla); 49. Lecce; 50. Il patriarca dell'arca; 51. E' legale in estate; 52. Juliette, cantante e attrice francese; 53. Tira l'aratro; 54. Ha il pungiglione; 55. Isola dell'Indonesia; 57. Nome dell'attore Wayne; 58. Quando invera fa faville; 59. Titolo del primo ministro tedesco.

VERTICALI: 1. Tipico mercato orientale; 2. Possibilità... singulare; 3. Tanti i minuti del round; 4. Torino; 5. Prov. della Liguria; 6. L'intreccio del romanzo; 7. Colonia ardente; 8. Minuscolo pescherecclo; 9. Indica provenienza; 11. Ravenna; 12. Gravano, obbligo; 13. L'isola con l'Avana; 14. Feriadi geologici; 15. Leoncino assenzo; 16. Sermoni vescovili; 19. Centro principale della piccola Valsecchia; 23. Grasso del maiale; 24. Lo è la radice della carota; 24. Tregiustanze; 25. Si stringe fra le dita; 26. Si segue per dimagrire; 29. Si mangia in brodo; 30. Gli Stati Uniti (sigla); 31. Il mese con San Benedetto; 33. L'ha difettosa il presbite; 33. Isola delle Filippine; 34. Albero tropicale dai frutti commestibili; 35. Successione ordinata e continua; 36. Frugale, moderato; 37. Un «regista» dell'Inter; 38. Un recipiente in cucina; 39. Precede cognomi stranieri; 40. Festività religiosa dei copti di Abissinia; 42. Confini tra i campi; 43. Tenue, leggero; 44. Mostre in teatro; 46. Dopo nel pensieri; 47. Anche marsina; 48. Bacino carbonifero della Germania; 50. Puntolina della pelle; 53. Diffuso alcoolico; 53. Cavicelli; 54. Verona; 55. Iniziali di Noschese; 56. Centro di Lugano; 57. Comprendono gli jeggiavi.

SOLUZIONE DEL CRUCIVERBA DI IERI

C	O	M	M	I	S	S	A	R	I	O	■	V	A	S	T	O	■	C	B
I	S	A	R	■	T	A	L	E	A	■	C	A	L	C	A	■	G	I	U
E	T	C	■	D	R	U	P	A	■	R	E	S	T	I	■	G	R	O	G
L	E	■	D	I	A	R	I	■	M	E	S	S	A	■	D	I	E	C	I
O	■	T	E	N	U	I	■	S	E	Q	U	O	I	A	■	■	A	C	C	A
■	D	U	N	A	S	■	L	E	M	U	R	I	■	V	E	L	I	A	■
V	E	T	O	■	S	G	O	R	B	I	A	■	P	A	L	L	A	■	C
A	D	C	N	E	■	C	N	E	R	E	■	G	E	N	I	O	■	S	E
D	I	R	E	■	P	I	A	N	I	■	S	O	L	C	O	■	D	E	L
I	C	E	■	L	E	T	T	O	■	T	U	L	L	E	■	G	U	A	I
M	A	■	I	G	L	U	O	■	P	R	O	F	E	S	S	I	O	N	E

IL GIOCO DEGLI scacchi

Soluzione del problema n. 593: 1. Dh7

Lo studio

N. 595 (7+10)

S. Loyd - Il Bianco matta in 14 mosse

Presentiamo la celebre «Commedia» composta da Sam Loyd all'età di 13 anni. Fra le diaboliche posizioni scaturite dal cervello del «mago», dai problemisti questa presenta una ingenuità davvero mirabile.

Notiziario

C.R.A.L. «LA STAMPA» — Lunedì 15 c.m. incontro-cena nella sede del Circolo, un Torneo «Open» e due tornei di promozione della 2ª e 3ª categoria sociale. Numerosa è la partecipazione, a conferma del vivo [illegible] dei dipendenti e appassionati degno un anno di attività.

* *

Helsinki (Finlandia) — Queste le principali deliberazioni del Congresso della F.I.D.E. Sono stati nominati grandi maestri i seguenti giocatori: Balashov, Kuzmin, Savon, Velimirovic, Adorjan, Csom, Ribli, Hecht, Quinteros e Sutties. Il titolo di maestro internazionale è stato conferito a Knaak, Vogt, Hartston, Enklaar, Rauwajev, Tschekowsky, Fischottke, Dueball, Calvo, Peieff, Bocy, Jakobsen, Beljawsky (campione del mondo dei giovani), Romanischin (campione europeo dei giovani) e Tan. Per il match finale del campionato del mondo, si è deciso che il titolo sarà aggiudicato al giocatore che per primo riuscirà a vincere 10 partite. Si è anche costituita una commissione di controllo, formata da Unione Sovietica, Stati Uniti, Brasile, Ungheria, presieduta dal presidente della F.I.D.E. Max Euwe.

Ferruccio Pezzuto

la dama

Per i principianti

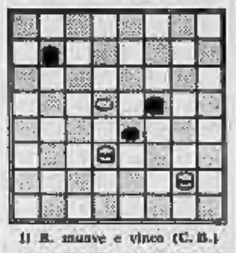

Il B. muove e vince (C. B.)

SOLUZIONE: 14-10, 5-14; 28-23! Bloccai il Nero, dovrà perdere 2 pezzi.

Partite

(B) Angelo Frattini-(N) Roberto Mazzerangli: 23-19, 11-15; 27-23, 10-15; 21-10, 6-10; 15-31, 13-17; 23-20, 0-11; 20-16, 7-10; 30-27, 10-12; 28-23, 0-10; 32-28, 1-5; 10-14?! (A), 25, 3-8; 24-20, X; 28-24, 24-28; X, 12-16; 33-29, 15-20; X, X; 19-15, 7-11; X, X; 16-12, 20-24; 12-7, X; 7-3, 0-11; 29-25, 24-28; 3-7, 20-25; X, X; 14-10, 30-27; X, 28-31; 1-5, 31-28; 5-10, 28-23; 10-14, 0-12; 14-10, 23-19; 10-6, 9-14; 6-2, 14-11?? (B); il Bianco abbandona (C).

Note: (A) Perdente. 24-20!, X; 19-16, ecc. è la giusta continuazione della partita «Montevecchio», ormai superata dal gioco moderno. (B) Disattenta avanzata del Nero, che [illegible] una clamorosa sconfitta. Con altra mossa che non sia 14-11, vinca invece largamente. (C) Al Bianco sfugge una eccezionale combinazione per advertire il risultato. Infatti: 22-19, X; 16-15 ecc. B. v.

Carlo Barbero

il rebus (3, 5, 6, 8)

SOLUZIONE

UN BEL - ST ap. - bazza MI - fine SE
(Una bella piazza milanese)

bridge

La dichiarazione (Est-Ovest in seconda) — Sud: 1 cuori; Ovest: passo; Nord: 2 fiori; Est: passo; Sud: 2 S.A.; Ovest: passo; Nord: 3 S.A.

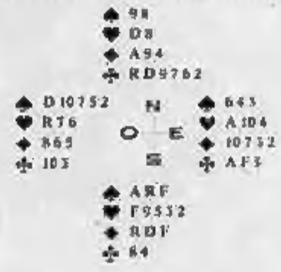

L'attacco di Ovest è il 2 di picche. Sud fa la presa col Fante della mano e gioca fiori [illegible] Il morto. La Dama del morto viene «liscia» da Est. Rientrato in [illegible] col Re di quadri Sud rigioca fiori, mettendo il Re del morto. Est fa la presa coll'Asso e ributta picche. Il contratto è divenuto irrealizzabile. Mancano al giocante i 3 ingressi al morto necessari per affrancare il seme di fiori. Merito di Est, che è stato bravo sulla prima giocata di fiori e ha interrotto al giocante i collegamenti fra vivo e morto. Se Est avesse vinto la prima presa coll'Asso il contratto sarebbe stato facilmente mantenuto, perché Sud avrebbe potuto affrancare il seme di fiori senza sciupare l'ingresso di Asso di quadri.

Tuttavia il contratto era realizzabile contro ogni difesa. Avendo ancora doppia tenuta in tutti i semi Sud avrebbe dovuto giocare il seme di fiori in modo da garantirsi l'affrancamento, anche cedendo 2 prese. Catturato l'attacco col Fante di picche, Sud gioca una piccola fiori dalla mano e mette il 9 del morto. Est fa la presa col Fante e ributta picche. Sud prende e rigioca fiori per la Dama del morto e la difesa non può impedire l'affrancamento del seme. La difesa, realizza 2 prese a fiori e, se si offerto, 2 a cuori. In caso contrario il giocante incassa 10 prese: 4 a fiori, 3 a picche e 3 a quadri.

(a cura di **Piero GASCO** e **Rodolfo PEDRINI**)

ANDY CAPP

il fumetto di Reg Smythe

(Copyright «News Blitz»)

MAMMA

«Strip» di Mell

(Copyright «Marka»)

CLIVE

la "famiglia" di Angus McGill

(Copyright «News Blitz»)

I RUSTEGHI

lo zoo di Mr. Fred 3

(Copyright «News Blitz»)

I GIOCATTOLI IMMORTALI

Dopo l'avventura nel tempo, Hawke è alle prese con giocattoli e spille che si animano misteriosamente («News Blitz»)

DICK TRACY E IL CORVO PARLANTE

Punky ha ucciso la strana signora Peek. Ora è sparito, ma un corvo parlante fa la spia e Tracy si diverte a fare scherzi

(Copyright «Chicago Tribune» e «Stampa Sera»)

(130 — Continua)

Trasformata da centro agricolo a città industriale

Moncalieri, raddoppio in 10 anni

Negli ultimi dieci anni Moncalieri ha avuto uno sviluppo repentino e spesso incontrollato. « E' diventata, come molte altre città della cintura, un dormitorio di Torino », dice il rag. Enrico Occhiena, presidente della Famija Moncalleresa. Nel '61 la popolazione era di 34.857 abitanti. Nel giro di dieci anni i Moncalieresi sono diventati 54.215, all'ultimo censimento (settembre 1973) i residenti erano 59.585.

Enormi i problemi che si sono presentati all'amministrazione e tutti impellenti. « Abbiamo dovuto trasformare un centro agricolo in un sobborgo industriale — dice il sindaco geom. Riva — non abbiamo scordato però le caratteristiche tradizionali della città e cerchiamo di mantenerle in vita anche a costo di pesanti sacrifici ».

Una visione panoramica della Moncalieri degli Anni Settanta con la sopraelevata che ne ha fatto un nodo stradale di primaria importanza (f. Moisio)

La "Fera dij Subijet„

Moncalieri, 13 ottobre.

Che cos'è la *Fera dij Subijet*? Il primo cittadino moncalierese a cui lo chiediamo non sa neppure che cosa significhi: « *Io non sono di qui. Vengo da Foggia e si può dire che a Moncalieri ci dormo solamente: vado a Torino a lavorare la mattina presto e ci resto tutto il giorno. Torno a casa solamente alla sera tardi per andare a dormire* ». Il secondo interpellato non viene dal Sud, però dalla *Fera* sa ben poco più del primo. Conosce a malapena il significato della parola « *Subijet* »: « *Sono piemontese, ma non originario di Moncalieri. Credo che sia una specie di Mito popolare in cui tutti mangiano un fischietto* ».

Andiamo a farci spiegare di che cosa si tratta dal rag. Enrico Occhiena, presidente della Famija Moncalleresa, promotrice della manifestazione.

« *Non sono affatto stupito che la maggioranza dei cittadini ignori il significato della festa — dice —. Sui sessantamila abitanti della cittadina ce n'è sì e no l'otto per cento che è di genuina origine moncalierese. Gli altri sono tutti immigrati dal Sud o dai centri vicini e una piccola conoscere le nostre antiche usanze. La Fera dij Subijet risale addirittura al 1200 e costituisce una delle più gloriose tradizioni di tutto il Piemonte* ».

Finalmente abbiamo trovato chi ci sa spiegare non solo il nome, ma anche il significato storico della manifestazione: « *Fin dai tempi più antichi, esattamente nel 1285, Amedeo V di Savoia istituì l'usanza che l'ultimo lunedì di ottobre fosse una giornata di festa. Si incominciò in occasione del passaggio della città sotto il dominio dei duchi Savoiardi. Da allora l'usanza, pur passando attraverso periodi di dimenticanza, non si è mai spenta completamente. A quei tempi si dava addirittura un giorno di vacanza agli impiegati pubblici di Torino perché potessero partecipare alla "Fera". Era una ricorrenza molto sentita da tutti. Nei tempi in cui venivano a soggiornare qui, nel loro bellissimo castello, anche i principi partecipavano agli stessi reali alla festa, e anche molto attivamente* ».

Le storie moncalieresi raccontano che anche la principessa Maria Clotilde, che poi fu fatta santa, si divertiva molto in questi giorni soffiando il suo fischietto, la cui forma non era proprio degna di una futura santa.

Tutto il paese comunque andava per le strade suonando il fischietto che poteva essere d'argento, di pasta dolce o semplicemente di legno. Si ballava e si giocava nelle strade, per due giorni si dimenticavano tutte le preoccupazioni e si pensava solo al divertimento. Nei secoli XV e XVI la tradizione ebbe un momento di oblio. Nel 1650 Carlo Emanuele II riprese l'antica usanza invitando addirittura « *gli ufficiali e commissari* » ad « *astenersi dal recare il menomo disturbo o ingerirsi* » nei divertimenti popolari.

Fu questo il momento di massimo successo della manifestazione. La gente accorreva da tutto il vicinato per prendervi parte e comperare i fischietti alle bancarelle che venivano allestite sulla piazza. Erano due giorni senza pensieri.

Gli anni sono passati e la « *Fera* » si è adattata ai tempi: i fischietti non ci sono più e le preoccupazioni rimangono anche in questi « spensierati » giorni. Si coglie l'occasione però per dare un soffio di nuova vita a tradizioni ed usanze che altrimenti rischiano di perdersi. « *Quest'anno abbiamo voluto offrire una possibilità a tutti i gruppi folcloristici della zona che gli altri anni operavano separatamente* — continua il rag. Occhiena. — *Abbiamo voluto coordinare tutte le varie iniziative accordandoci anche con altri comuni vicini come Testona che, non bisogna dimenticare, è la madre patria di Moncalieri* ».

Quest'anno il programma è molto ricco. Comprende tornei di bocce, di calcio, concerti.

Due sono però i punti su cui si concentra maggiormente l'interesse dell'ente organizzatore: la presentazione del libro di Dina Rebaudengo « *Un saluto da Moncalieri* », e il Convegno Nazionale delle Confraternite enogastronomiche, di domenica 11 novembre.

Anche le altre manifestazioni sono però degne del massimo interesse. In particolare merita di essere segnalata la serata dell'« *Antico canzoniere* » del '24. La atmosfera sarà resa ancora più suggestiva dallo scenario: la piazza centrale di Moncalieri con le sue splendide case medioevali e lo sfondo degli imponenti torrioni del castello. All'« *Antico canzoniere* » parteciperanno alcuni fra i più noti gruppi di canto popolare della regione come « *Ij cantor dla Méidia* » e « *Ij cantor del vej Piemont* ». Questi e altri complessi eseguiranno antiche canzoni piemontesi: le parole saranno difficilmente comprensibili anche per molti dei più antichi « *bogia nen* ».

Giorgio Destefanis

L'invito dalla "Fera dij Subijet„

Una città da riscoprire

Moncalieri, 13 ottobre.

Nell'ambito delle manifestazioni previste per la « Fera dij Subijet », vanno segnalate in modo particolare due iniziative: la presentazione di un libro di fotografie intitolato « Un saluto da Moncalieri », redatto da Dina Rebaudengo, e una mostra fotografica allestita nella sede della Famija moncalleresa a Palazzo Limone. Il tema è lo stesso: affiancare antiche immagini di Moncalieri ad altre foto fatte oggi per mostrare gli enormi — e quasi sempre negativi — cambiamenti subiti dal paese.

La dove erano distese di orti e frutteti sono sorti casermoni di cemento, dove zampillavano le fontane sono squallide spianate di asfalto. Nella sala di Palazzo Limone sono state allestite bacheche in cui le due foto compaiono affiancate e in molti casi è difficile capire che si tratta dello stesso luogo. Nel libro della Rebaudengo le immagini sono accompagnate da una breve storia delle costruzioni raffigurate e da un'illustrazione degli aspetti più interessanti, che non compaiono nella foto.

Osservando in fotografia bellezze sconosciute della cittadina possiamo andare a ritrovarle per le strade, e le vie ci raccontano tutta la loro storia millenaria: da quando arrivarono gli scampati di Testona dalle scorrerie dei Chieresi, ai fasti della casa Savoia nel celebre castello. Portando negli occhi le immagini delle vecchie foto troviamo veramente una Moncalieri nuova.

g. d. s.

Scorcio domenicale nella piazza principale di Moncalieri

Fera dij subijet ASSOCIAZIONE PRO LOCO MONCALIERI FAMIJA MONCALIEREISA

MOSTRA IMMAGINI FOTOGRAFICHE E CARTOLINE COME STORIA DELLA CITTA'

Orario: 16-19; 21-22 (ingresso libero)

PALAZZO LIMONE Via Real Collegio 32 - Moncalieri

Giorno per giorno

13 ottobre-1° novembre: Mostra "immagini fotografiche e cartoline come storia della città". Palazzo Limone. Orario: feriali 16-19, 21-22; festivi 10-12, 16-19.

Domani: ore 10,30: raduno alpini con sfilata in via Alfieri e via Matteotti, S. Messa, pranzo al circolo con la partecipazione della banda di Torino.

Ore 14: gara bocciofila a coppie alla baraonda.

Venerdì 19 ottobre: ore 21,15: serata di cori alpini.

Dal 20 al 27 ottobre: settimana musicale nella chiesa del Gesù.

Sabato 20 ottobre. Ore 21: concerto della società musicale di Alpignano.

Mercoledì 24 ottobre. Ore 21: antico canzoniere interpretato da: Ij cantor dla Méidia, Coral piemontèisa dla provincia granda e Ij cantor del vej Piemont.

Sabato 27 ottobre. Ore 21: concerto della società musicale moncalierese.

Domenica 11 novembre. Ore 10-17: convegno nazionale delle confraternite enogastronomiche.

Piante fruttifere e ornamentali

VIVAI E. ERBA

ARCHITETTI E TECNICI SPECIALIZZATI a Vostra disposizione per PROGETTI E IMPIANTI DI PARCHI GIARDINI TERRAZZE

TORINO

UFFICI - c. Moncalieri 229 Tel. 690.594

VIVAI - c. Moncalieri 348 Tel. 678.988

PAVIMENTI e RIVESTIMENTI in CERAMICA

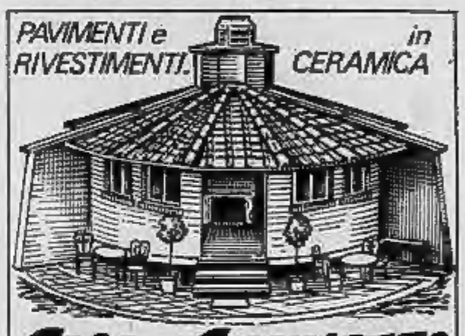

CASA DEL CAMINETTO

CAMINI IN TUTTI GLI STILI

F.lli Pontiglione

10024 MONCALIERI (Torino)

CORSO SAVONA, 85 - TEL. 644.185/86

DIREZIONE

Livio PEZZATO

Via S. Croce 7, tel. 641.441

MONCALIERI

"la lanterna"

Livio Pezzato informa la Spett. Clientela di aver aperto un nuovo locale « BOTTEGA D'ARTE » in via S. Croce 20, tel. 640.294, con vasto assortimento di cornici, porcellane artistiche e ceramiche.

Inoltre, al piano superiore, dispone di tre sale esposizione di grafica-pittura moderna e figurativa.

BOCCARDO LUCIANO

COMMISSIONARIA

PIAGGIO - GILERA

Ciclomotori Ciao - Vespa - Nuovo motocarro Apecar

Esposizione Vendita Assistenza

Via Sestriere, 28 Telefono 687.092 10021 MONCALIERI (TO)

scuola guida ANDREA

CONSULENZA AUTOMOBILISTICA CISOTTO R.

Titolare di Scuola guida fin dal 1946. Il primo in Moncalieri. Lezioni di guida su: FIAT 126 - 127 - 1300 coupé

Immatricolazioni - Volture auto - moto

Ritiro bolli - Convalida patenti - Assicurazioni

VIA S. MARTINO, 40/B - TELEFONO 64.35.96 - MONCALIERI

NUOVA OPEL KADETT 1000

Geom. EDGARDO POGGIO & C. s.n.c.

Concessionaria GENERAL MOTORS ITALIA

Via Gramsci 9 ang. Via Ponchielli (Borgo S. Pietro) 10047 MONCALIERI

Tel. (011) 60.10.13 - 60.10.26

orologeria CODA Ezio

concessionario Omega - Tissot

NICHELINO

Via Torino 72 - Telefono 623.909

MARIO MUSSO

APPARECCHI RADIO ● TELEVISORI ELETTRODOMESTICI ● LAMPADARI

MONCALIERI - VIA SESTRIERE, 44 (Borgo S. Pietro) - Telefono 668.861

COMMISSIONARIA

SIMCA

ABA MOTOR s.n.c.

Corso Savona 6/ter - Tel. 645.143 MONCALIERI

Tutta la gamma Simca pronta consegna con rate a partire da L. 17.518 al mese

... nell'incantevole cornice della collina torinese

Ristorante CASTELVECCHIO

STRADA MANZI 4 (da strada Castelvecchio) Telefono: 64.11.82 - MONCALIERI

Selvaggina - Bagna cauda - Polenta - Piatti tipici

SALONI PRANZI NOZZE E COLAZIONI DI LAVORO

GOMA s.r.l.

MONCALIERI

Via Fossano 9

Telef. 641.691

La fabbrica italiana dei generatori mobili di calore a combustione diretta o con scambiatore

Un modello per ogni esigenza da 15.000 a 250.000 K/cal/h

Paramatti VERNICI

INCUDINE armonia DOMUS 5 big

RENAULT

RECOM S.n.c.

Concessionario RENAULT

Via Pastrengo 35, tel. 660.762 - 665.916 MONCALIERI

Esposizione: Via Pastrengo 35 - Moncalieri Via XXV Aprile ang. Via Pitagora Nichelino (TO) - tel. 623.331

SERVIZIO VENDITE - RIPARAZIONI E MAGAZZINO DIMOSTRAZIONI E PROVE DELLA GAMMA 1974

ANNUNCI ECONOMICI

Gli avvisi si ordinano presso

TORINO	Via Roma 80
	Via Marenco 33
MILANO	Via Gaetano Negri 3/10
ROMA	Via Quattro Fontane 16
GENOVA	Via E. Vernazza 25
IMPERIA	Corso Matteotti 10
SAVONA	Via Arienzo 1
BOLOGNA	Via Rizzoli 20
FIRENZE	Piazza Antinori 3
PADOVA	Galleria Ecelino 3
PALERMO	Via Cavour 78
BOLZANO	Via Portici 30
TRENTO	Piazza Lodron 1
NAPOLI	Galleria Umberto I 27
TRIESTE	Corso Italia 11

nitività presso tutti i concessionari della Publikompass S.p.A. Coloro che intendano inoltrare la loro richiesta per anticonoscenza possono scrivere a: Publikompass S.p.A., corso Massimo d'Azeglio 60 — 10126 Torino. Il prezzo della inserzione deve essere corrisposto anticipatamente per contanti o vaglia. Essi vanno dal prezzo dal numero di righe minimo 3) per la tariffa della Repubblica, con l'aggiunta delle imposte pari al 12% circa. L'esercizio l'inserzione nel regime di tariffe differenziate di abbonamento (ovvero quella ridotta per le ripetizioni) e per ognuna di esse sarà corrisposto un sopraprezzo di L. 200. Per quanto riguarda la prima parola di ogni annuncio, stampata in maiuscolo, non è ammesso inserire parole o lettere di richiamo per più di 20/22 battute. La tariffa delle rubriche A di lire 330 la riga. Le rubriche «Domanda di lavoro» lire 200 la riga. «Domanda impiego» impiegati lire 300, tecnici lire 250, aiutanti lire 200 la riga. Annunci urgenti: lire 200 la riga. Annunci in cornice: lire 100 la riga. Annunci in data fissa (pubblicati dal terzo giorno in poi dall'acquisizione): lire 200 la riga. Annunci vistosi o data fissa composti in cornice: lire 1000 la riga. Annunci con grafia, in stile: lire 350, i due fissi di divisione lire 350. Spazio bianco orizzontale: lire 330 la riga; a due fasce: di divisione: lire 350. Coloro che desiderano ritirare lettere ed effetti presso l'ufficio vendite annunci economici di Torino possono richiedere il cambio corrispondenza raccomandata al costo delle spese postali. Tutte le norme indicate sono dettate soltanto per evitare disguidi e ritardi nella pubblicazione degli annunci. Si declina ogni responsabilità per errori di composizione, omissioni, ritardi e per il mancato recapito delle risposte. Tutte le norme indicate sono dettate soltanto per evitare disguidi e ritardi nella pubblicazione degli annunci. Si declina ogni responsabilità per errori di composizione, omissioni, ritardi e per il mancato recapito delle risposte.

Per uno speciale accordo intervenuto con l'ISTITUTO BANCARIO SAN PAOLO DI TORINO, con le CASSE DI RISPARMIO DI TORINO, di GENOVA E IMPERIA e di SAVONA, gli avvisi economici possono ordinarsi presso tutte le filiali o Dipendenze di queste Banche situate in Italia.

2 Proposte d'affari e capitali

A.A.A.A.A. A.A.A.A. **PRESTITI** in poche ore fino a 25 milioni a breve e medio termine su pegni di preziosi (portare atto acquisto) o d'abitazioni (portare compromesso anche in corso di rogito). Possibile su automobili anche se nuovissime (portare il libretto di circolazione e tagliando completamente). Prestiti personali sulla fiducia (portare fusto stipendio, oppure documenti reddito). Rimborso da 4 a 120 rate mensili secondo a ottime condizioni in:

FINCOTEL

corso Francia 13 (angolo via Principi d'Acaia), telefoni 780.705 - 779.629, oppure via Bologna 9 (di fronte ufficio Torino), telefoni 349.051 - 349.015.

A.A.A.A.A. **PRESTITI** immediati ai privati impiegati, artigiani e commercianti. Rapidità e riservatezza.

FINDOMUS

via XX Settembre 51, telefono 532.523.

ACCORDIAMO prestiti vitalizi-mensili. Telefonare 515.836, Sesma, via Massimi (è presso il sabato).

ATTENZIONE: non perdete tempo. Noi vi diamo soldi su 6 ore. Corso Domenico 10 (angolo via Nizza), telefoni 683.967 - 655.312.

CEDESI idea commerciabile miglior affresco richiesta minima 1 milione 300 mila. Telefonare 957.648.

CERCASI collaboratore introduce ramo assicurazioni rami Re elementari apporto piccolo capitale per agenzia generale. Scrivere: «Publikompass 1358 — 10100 Torino».

CONCEDIAMO prestiti e affitto. Telefonare 618.280, ore 10-14 festivi.

FACILISSIMO! A tutti subito e senza formalità Rapid-Fin concede finanziamenti. Via D. Bertolotti 7, telefono 547.415.

INGEGNERE lunga esperienza tecnico commerciale garantirebbe proposta collaborazione eventuale apporto capitale. Scrivere: «Publikompass 544 — 10100 Torino».

PRESTIAMO denaro ad automobilisti dipendenti pensionati operatori economici massima riservatezza, velocità snellezza dilazioni. Telefonare 515.836, ore 9-12.30 e 15-19.30 (solo i sabatoi).

PRESTIAMO immediatamente ad automobilisti buono valore vitto. Nessuna formalità, massima specie anticipata incasso per contanti in giornata. Orario 8-19. Corso Re Umberto 91, telefono 362.980 - 307.051.

PRIVATAMENTE si concedono prestiti senza garanzia, valendo stipite a domicilio. Telefonare 533.067.

SOCIETA' piemontese offre a limitatore sicuro e redditizia operazione. Telefonare 619.280.

SOLDI subito senza inutili storie. Facilitiamo correntisti bancari. Nessuna formalità. Orario 8-19. Corso Re Umberto 91, telefoni 307.580 - 803.851.

TELEFONANDO al 907.372, ore pasti, avrà risolto il vostro problema di finanziamento.

3 Cessioni, ritiro aziende, negozi, gerenze

A Genova Foce cedesi avviatissimo negozio giocattoli modernissima redditizione stagione 1-222.

ABBIGLIAMENTO rimbi merceria avviatissima zona commerciale cedesi privatamente. Telefonare mattina ed ore pasti 850.904.

AFFARE unico genere di salumeria gastronomia zona popolatissima stupenda fitto locazione dimostrabile, cedesi. Scrivere «Publikompass 1328 — 10100 Torino».

AFFARE, vendo negozio reddito 6,5% annuo; richiesta (lire 13 milioni). Telefonare 710.726 ore pasto urgente.

AFFARONE vendesi commerciabile mq 150 ottima posizione incasso 400 mila giornaliere facilitazione pagamento. Telefonare 776.162.

AFFARONE cedo avviatissima bar chiusura serale o occasionale assicurata, incasso 350 mila giornaliere, ave vendo causa lavoro. Telefonare 372.207.

ALBERGO rinnovato, Torino Esposizioni 35 camere cedesi, telefono 888.513.

APPARONE cedo pensione 30 letti arredo non confert causa trasferimento. Telefonare 545.757.

ALASSIO avviata elettrotecnica con giardino sul mare ottima posizione strada nazionale affittasi. Interpellare, Telefono 904.842.

ALIMENTARI frutta cedesi modernissimo 4 vetrine ultimissi, incasso 140.000 circa. 10.000.000. Torino 694.180.

ALIMENTARI: frutta e verdura, 120 mila giornaliere, cedesi ottimi motivi familiari, eventuali sottintesi. Rateo, via Sacchi 26. Tel. 518.088.

AUTORIMESSA zona centro con lavaggio e officina cedo 8 milioni 500 mila trattabili. Telefono 336.448.

AVVIATISSIMA gemellare cedesi causa trasferimento, 22 posti letto, 6 milioni trattabili. Telefonare 231.534.

AVVIATISSIMO biancheria per signora cedo Galleria S. Federico 38. Telefono 541.776.

AZIENDA importazione vini, granaglie locali, praticamente utilizzi. Unica nella zona; oltre 15.000.000. Attualmente cedo: 15.000.000 trattabili. Tenuta 694.180.

BAR trattoria zona Beigio, attrezzatissima completa, ottimo reddito, impossibilità, cedesi 6.500.000. Tenuta 694.180.

BAR torrefazione e liquoristica ottimamente avviata cedo. Telefonare 230.377 dopo le 20.30.

BAR cedesi attività familiare. Incasso 200 mila. Telefonare 739.1309 «dalle 21 alle 22».

BORGIO Verezzi cedesi avviatissima pensione bar ristorante vicino mare. 12 camere. Occasionissima 8 milioni trattabili. Telefonare pasti 019/68.295.

BOUTIQUE zona S. Rita cedo attuale. Telefonare 240.723 ottima posizione.

CALZATURE cedesi unico commercio zona commerciale forte passaggio in G.lia Pietro Monnalleri. Telefonare 863.803.

CARTOLIBRERIA cedesi centrale zona uffici lire 2 milioni 800 mila trattabili occasione. Telefonare 510.352.

CAUSA anzianità cedesi rinomata cartoleria ben Semplificherete zona parco. Telefonare 010/562.224 ore ufficio.

CAUSA salute cedesi negozio arredato di rimarchevole gusto in elettrodomestici propria facolta. Scrivere: «Publikompass 667 — 10100 Torino».

CAUSA salute cedesi preferibile Mercatini bene avviato su piazza molto rinomata. Telefonare 911.260.

CEDESI lavanderia centrale per motivi familiari. Telefonare ore ufficio 351.778.

CEDESI negozio pittoresca avviato. Telefonare 883.017.

CEDESI negozio pertinentissimo. Telefonare 734.756 ore pasti.

CEDESI primaria impresa di pulizia attrezzature macchinari also reddito. Telefonare 956.251.

CEDESI recapito invernale impossibile condizione causa salute. Telefonare 011.106 ore pasti.

CEDESI Savonese negozio arredato adatto boutique splendida posizione ottima occasione. Scrivere: Ferma Posta C. Lignano 4473547 Sanremo.

CEDESI zona Mirafiori mini market salumeria drogheria frutta verdura 3 milioni compresi 3 milioni dilazionati. Telefonare 736.440.

CLUB scuola cura salute. Telefonare 760.114.

CEDO Cuneo villa pure ottimo incasso. Telefonare 735.805.

CERCO piccolo autolavaggio zona Barriera di Milano, o vicinanze. Telefonare 264.286.

CERIALE cedesi alimentari self service zona centrale, lire 9 milioni trattabili. Scrivere: Nuvetta Rita, via Orti 59, Cerialè.

DIANO Marina cedesi pensione 12 camere, vicino mare, 14 anni avviamento, causa malattia. Scrivere Marina Selandri, viale Kennedy 131 o telefonare 0183 45.296.

DI SALVATORE corso Turati 11/c, cede bella rosticceria avviata 31 camere panoramiche incantita rinomata Riviera levante.

DI SALVATORE corso Turati 11/c cede moderno centrale stagionale pensione, clientela, villeggiani, Riviera levante.

DI SALVATORE corso Turati 11/c, cede moderni ristorante rinomato 23 milioni redditizio, villeggiani, Riviera ponente.

EDICOLA garanzia buona redditizia con pratica trasferimento zona Mirafiori cerca persona per posto attuale disposto poi trasferirsi, mlti previene. Telefonare 010/375.448 ore 9-13 18-21 oppure 010/375.501 ore 14-17 22-24.

FARMACIA importante centro Valle Susa, villeggio, reddito, eccezionale reddito. Cede: 100.000.000 compreso merce, eventuale vendita immobile. Tenuta 694.180.

GASTRONOMIA rosticceria brillante posizione cintura Torino, attrezzata modernamente, lungo lavoro incrementabile. Cede: 7.000.000. Tenuta 694.180.

LATTERIA semplificata locali facilmente trasformabili ristorante o tavola calda servizi comuni cedesi. Telefonare 852.070.

LATTERIA redditizia in zona popolosa cedesi immediatamente. Telefonare 380.324.

MERCERIA cedesi zona S. Paolo arredamento moderno telefono 317.970.

MERCERIA vendesi richiesta 6 milioni trattabili. Telefonare 957.648.

MOBILI Riviera Ligure, grandissimo negozio. Il vetrine esposizione, primaria casa costruttrici, ottimo reddito incrementabile. Cede: 5.000.000. Tenuta 694.180.

PASTICCERIA caffè laboratorio lungo 40 minuti zona passaggio buon reddito cedesi pasticcere capace. Telefono 340.736.

PASTICCERIA cintura Torino forte lavoro tre dipendenti adatto conduzione familiare ottimo reddito cedesi ottimo commercio. Scrivere: «Publikompass 5168 — 10100 Torino».

PASTIFICIO barriera Milano, oggetto motivo ottimo reddito elevabile. Cede: 5.000.000 trattabili. Tenuta 694.180.

PENSIONCINA decorata comfort centralissima ottimi contratti personale solo cedesi. Telefonare 335.468.

PERSIONE signorile alberata fiori camere ogni comfort salone servizi possibilità commerciale ottimo reddito cedo. Tel. 543.401.

PICCOLO magliificio cinque dipendenti ottima clientela personale scelto lunga esperienza cedesi motivi familiari. Scrivere: «Publikompass 1396 — 10100 Torino».

PRIVATO cede pensione zona Stazione causa malattia 13 camere 27 posti letto. Telefonare 537.830.

PRIVATO cede avviato negozio vista bersagliere impiegato con articoli campeggio zona centrale tabella XII e XIV telefonare ore 20-21 656.803.

PROFUMERIA centralissima moderna, clientele emergenti, ottimi incassi. Cede: 18.000.000 trattabili. Tenuta 694.180.

SANREMO, cedesi avviatissima negozio centrale adatto qualunque genere per ritiro commercio mq 30 ampio emporamento. Luna, via Roma 61, telefono 74.482.

SELF Service frutta verdura salumi drogheria pasticceria zona centro altro mq 6 vetrine cedesi. Telefonare 882.574.

STILE nautica cede del fornitissimo con automezzo gastronomia zona residenziale cedesi con facilitazioni. Telefonare 544.196.

TINTORIA zona corso Turati ottima posizione lavoro dimostrabile cedesi convenientemente. Telefono 598.970.

TINTORIA zona Lucento 400 mila lavoro macchine cedesi motivi familiari, telefono 320.9359.

VENDESI bar avviatissimo centro Corso Monumento ottimi incassi via Roma 6. Telefonare 19/6 - 304.018.

VENDESI causa salute avviatissima drogheria artigiana zona Lingotto, telefonare ore ufficio 694.582.

VENDO attività commerciale fortemente consolidata interessanti mobili. Telefonare 370.031 ore pasti.

VENDO negozio di pasticceria zona signorile. Telefonare 882.372.

VENDO o affitto rivendita pane zona Crocetta. Telefonare 755.285.

4 Terreni acquisto, vendita

A Brunico vendo terreno intato idoneo a mq 4300 indice 2/3 con progetto approvato. Telefonare 987.0830.

ACQUISTEMEI terreno zona per costruzione villette unifamiliari altitudine max 700-1000 preferibilmente Valle Susa. Scrivere: «Publikompass 5128 — 10100 Torino».

COLLINA Torino terreni per ville con progetti approvati particolarità affacciato altitudine circa 350 panorama. Telefonare 837.218.

COOPERATIVA cerca socio per lottizzazione 20 km da Torino, causa cerco lire 800 al mq. Telefonare 836.218; 850.739.

CUNEANA Rivoli tutti terreni con progetti approvati particolarità affacciato vendo cede. Arch. Cavagnolo 3 Tel. 531.005.

IMPRESA acquista o permuta con alloggi finiti appezzati capannoni vendo con Cavoli. Arch. Cavagnolo 3 Tel. 531.005.

IMPRESA acquista o permuta con alloggi finiti appezzati capannoni vendo con Cavoli. Arch. Cavagnolo 3 Tel. 531.005.

PRIVATO vende terreno fabbricabile Rivalta. Telefonare 931.276.

PRIVATO vende terreno in zona residenziale Brunico. Telefonare 931.276.

SETTIMO vendo cinque terreni edificabili totali 5.30 mila mq vendesi pacchetto approvato. Telefonare 803.957.

TERRENI industriali appezzati stradali. Ubalbi 28 comuni Torino città cintura panoramica vendo sezione 200.733 200.447.

TERRENO cintura Nord Torino 40 camere progetto approvato costruzione indicata vendesi. Telefonare 783.782.

TERRENO edificabile tradizione. Mercato Nuovo vendesi con progetto approvato mq 8500 circa. Telefonare 945.241.

TERRENO residenziale Rivalta vicinanze Fiat mq 1207 pompeiz approvato per 23 comodi servizi all'interno no mille mensuales o mezzo cingese vendesi 60 milioni. telefono 991.838.

TERRENO eccezionale Cavoretto ottima posizione mq 6000 vendo per costruzione intendibile di sogni 17. Telefonare 942.107.

VALLE d'Aosta Pollein 850 mt s/m da Aosta vendesi lotti terreno con servizi e progetti d. Sic. ottimi e pronti. Per informazioni: La Interessa, Vesco 13 Aosta, telefono 0165 - 40.322.

VENDESI o cambio causa terreno mq 4000 indice edificabilità mc 1 per mq. Pianezza bellissima Lancia Chiavano Fiat Cinquecento. Scrivere offerte a recapito: «Publikompass 3145 — 1000 Torino».

VENDESI terreni fabbricabili sull'autostrada a 25 km da Asti e 40 da Torino. Telefonare ore pasti a 0141 91.670.

VENDESI terreno industriale panoramico Chivasso S.S. 11 mq 11243 coperti mq 3742 a m s. Scrivere offerte a: «Publikompass 3145 — 10100 Torino».

400 lire a mq anche a lotti lotto terreno mq indice 0,10 edilizia panoramica fine pianta consigli come costruire. 12 km Torino. via Venaria 133, Maccarone Edoardo.

VENDO a Piossasco via il verde ottima panoramica proprio appezzato. Telefonare 900.3081.

2000 mq terreno con 35 metri fronte via le Thovez a 400 metri da casa Giovanni Lanza vendesi. Telefonare 339.407.

5 Locali e negozi, acquisto, vendita, affitto

domande

CERCASI magazzino 30-50 mq deposito immobili edili possibilità carico camion. Scrivere: «Publikompass 3029 — 10100 Torino».

IMPORTANTE industria metalmeccanica affiliandosi per ampliamento impianti ottimo capannone mezzo quadrati mille zona Rivoli Collegno Grugliasco. Telefonare 957.795.

OFFICINA riparazioni lastre cerca locale indipendente mq 300 zona Sud. Telefonare 301.131.

PROPRIETARIO affitta alimentari cantina cinetto bargaria Pavetto interessato pubblici esercizi ammobiliati, telefono 733.071.

REFERENZIATI cercano alloggio eventualmente locali Torino minimo 3 camere in vicinata con locale adibibile a laboratorio, pulizia, tel. 218.332 Torano.

SOCIETA' importante industria cerca preferibilmente in acquisto eventualmente in affitto locali comprensi cortili, Vercelli, Chivasso Ivrea, superficie min. da 250 a 400 (minimodali), 03 709.676 700.349.

offerte

AFFITTASI eleganti negozi via Filadelfia ottimi commerciali, profumeria, articoli lusso, soppressaneria. Tenuta, telefono 538.814.

AFFITTASI capannone industriale mq 1000 Lanzo. Telefonare 590.000 ore ufficio.

AFFITTASI locale di 3 camere piano portone adatto ufficio o deposito zona Torino Rubino/Lessi. Scrivere: «Publikompass 5131 — 10100 Torino».

AFFITTASI locale mq 120 zona Stadio 81, via Ventimiglia 15, magazzeno o deposito. Telefonare 390.787.

AFFITTASI locale mq 170 uso deposito o ufficio climatizzato con passo carraio, via centrale Nichelino. Telefonare 681.543.

AFFITTASI negozio nuovo due vetrine mq 120 posizione commerciale corso Francia 266, Rivoli/To in condizioni.

AFFITTASI negozio tre vetrine mq 100 con magazzino mq 140 servito da montacarichi zona Mirafiori Volanda arredato. Telefonare 335.a45.

AFFITTASI uno ufficio quattro locali e servizi al primo piano in casa signorile via Bidone 17. Rivolgersi portineria.

AFFITTASI via Orvieto 122 angolo piazza Baldissera locale adatto negozio ufficio mq 70 due ingressi, bagno, riscaldamento autonomo a metano. Telefonare 887.623.

AFFITTASI zona piazza Statuto, locale uso negozio o ufficio. Telefonare 540.159.

AFFITTO vendo magazzino mq quaranta, via Andorno, strada dove ritira pubblico. Telefonare 853.263.

AREOCCASIONISSIMA adatto affiliati importo 1000 mq affittasi magazzini mq 600 mq adatti camionisti o supermercati. Telefonare 933.423, Cascina Vica.

ASTI affittasi posizione centrale angolare, grande passaggio adiacente il vecchio ufficio vendo eventualmente cambio, telefono dalle 12-13 22.093.

COSTRUZIONE 3 piani mq 190 cadauno e mansarda terreno mq 800 adatta laboratorio fabbrica deposito vendesi Castellalfa. Telefonare 442.233.

LOCALE ingresso e laboratorio circa 100 mq circa inoltre cantina piccolo giardino affittasi. Telefonare 263.029. Libero primo settembre.

LOCALE affittasi 1500 mq zona Francia con uffici annessi. Impianti acceso carrello. Telefonare 598.193.

MAGAZZINO con ufficio affittasi Circonvallazione mq 170 passo carraio lire 130 mila mensili. Telefonare 591.884.

NEGOZIO centralissimo nuovo adatto mobili gioielli, rivenditore, ingrosso d'ogni altro articolo. Affittasi. Telefonare 547.702 547.544.

NEGOZIO ufficio zona adattabile affittasi Ferrucci 52. Telefonare 544.623.

PRIVATO affittasi magazzino con ufficio pericolo autostrada Milano, libero subito. Telefonare 273.871.

VENDESI mobili negozio libero zona corso Novara corso Palermo mq 90 cantina ingresso carraio via esterno. Telefonare 310.844 Tarlisco To.

VENDESI muri negozio uso bar ristorante mq. 75 con magazzino mq. in. subalbi minimi 340.000. Richiesta 10 milioni 800.000. Tel. 380.304.

VOLPIANO (uscita casello autostrada ufficiali comunione 200 mq terreno adiacente 100 piazzole 900 indipendenti eventuale terreno 1000 mq per deposito o laboratorio artigianale. Telefonare 988.3023.

7 Offerte lavoro e impiego

operai, autisti, fattorini

A.A.A. 120.000 operai giovani ambosessi per facile lavoro. Corso Raffaello 29-9.

A.A.A. 120.000 più percentuale più premi cercasi giovani ambosessi via S. Francesco da Paola 41 bis (Porta Nuova).

A. AUTISTA referenziato, anche in pensione, libera due o tre pomeriggi alla settimana cerca famiglia. Scrivere: «Publikompass 5137 — 10100 Torino».

ANTICHISSIMI vetrai installazioni cercansi massima serietà retribuzione. Telefonare 511.206.

ARTI fresatori litori subito per ronzo Mirafiori cercasi. Presentarsi Ditta Alpese, via Lesna 11, Torino.

ACCONCIATURE cercasi aiutante preferibile abile manovale. Telefono 837.350.

ACCONCIATURE cerca aiutante preferibile abile manovale. Telefono 837.350.

AGGIUSTATORE perito frena e manutenzione, operazione meni automatici, control zone Torino Santhia. Tel. 560.070.

AGGIUSTATORE seconda categoria perito meccanico attrezzista cercasi zona Rivoli Collegno. Telefonare 793.121.

AGGIUSTATORI fresatori paragrafisti prima e seconda categoria cercasi per stampi matrice plastiche materie varie Rivoli zona Mirafiori. Telef. 915.420.

AGGIUSTATORI stampisti fresatori attrezzisti referenze provate. Telefonare 785.462.

AGGIUSTATORI attrezzisti maestri officina zona Rivoli. Telefonare 523.114.

AIUTANTE pasticciere cercasi per fine settimana. Telefonare 876.044.

APPRENDISTA idraulico 16-17 anni cercasi. Telefonare ore pasti 830.946.

APPRENDISTI e apprendisti cercasi officina meccanotecnica. Telefonare 701.101.

APPRENDISTI fresatori, tornitori, assemblatori meccanica regione Martinetto. Telefonare 341.031.

ARES cerca persone e femminile diversi settori campioni pensioni esclusa vendita. Via Rosmini 34, Torino, telefono 344.896.

ASSUMIAMO due operai per potenziamento produzione. Si offre stipendio commisurato alle capacità con possibilità miglioramento. Telef. 361.078 ore ufficio.

ASSUMIAMO ragazzo-a 15 anni apprendista. Presentarsi: Lattoleria, via Servais 44 angolo via Montegrappa 100, ascensore.

ASSUMO giovane militesente esperto auto per servizio assistenza impianti riscaldamento acqua, telefono 611.439.

ASSUMONO tubisti tecnicisti Bolgaini, via Forlì 84, telefono 732.981.

AUTISTA patente D E cercasi per trasporti eccezionali chiappa (autocrisi). Telefonare 200.931. Specificare salario richiesto.

AUTISTA per Fiat 238, azienda ottimata meccanica, per controllissimo città e lavori esterni d'abbisogno. Tel. 732.291.

AUTORIMESSA cerca garagista capacità pratica permanente, largo Luca della Robbia n. 32, Telefonare 398.419.

CAMICIAIE qualificate per lavoro domicilio cercasi. Telefonare 543.091.

CAPOGRUPPO assumesi per organizzazione campagnola pesco vendite. Presentarsi via Piazza 32, Moncalieri Paola.

CARPENTERIA assumo personale specializzato operaio generico con patente C, apprendisti, presentarsi Nichelio Spiti Pescetto, 190-10.

CARPENTERIA in ferro cerca operai ed apprendisti. Pestino, via Lodi 114, Torino, telefono 207.170.

CARPENTIERI lattonieri (1-4) calderai saldatori ed apprendisti assolutamente abili. Telefonare 867.7440.

CARROZZERIA cerca apprendisti battilastra apprendista verniciatore alcuno servizio militare anche mezza giornata. Telefonare 760.172, corso Trapani 83.

CARROZZERIA via Chivasso Salone 43 assume aiutanti verniciatori e battilastra fisso.

CERCASI operai per cantieri elettrodotti patente C anche trattorie. Telefonare 212.206.

CERCANSI ritocco officine, carpentieri ferro, saldatori. Telefonare 458.437.

CERCASI abile assistente per il controllo e collaudo di stufe a gas, chimineme, ed elettrodomestici. Marcelo, via Montebello 25, telefono 263.271. 263.273.

CERCASI aiutante parrucchiera e manicurista. Telefonare 555.708.

CERCASI aiutante verniciatura mobili metallici via Vicenza 27. Telefono 483.581.

(Continua a pag. 14)

Tutto è bene quel che finisce bene.

Al ristorante, insieme al conto, arriva spesso un'altra cosa molto sgradevole.

Un digestivo con un gusto terribile.

Che molti si sentono in dovere di trangugiare per uno sciocco luogo comune che dice che un amaro per fare bene deve avere un gusto cattivo.

Ed é un peccato.

Perché Chinamartini é un digestivo molto digestivo.

Ma, in più, ha un gusto ricco e pieno-buonissimo.

Fatto apposta per concludere degnamente ogni pranzo.

E per mantenere tutti sani come pesci.

Chinamartini mantiene sano come un pesce.

DIMAGRIRE

La Fave di Fuca mantengono la linea senza costringere a troppe rinunce alimentari. La loro formula a base di alghe marine è la soluzione per liberare rapidamente e senza irritare l'intestino e lo stomaco.

È possibile ottenere dei risultati già dalla seconda settimana di cura senza danno e senza dover ricorrere a diete particolarmente severe.

esseppi

mirken 3395

Fave di Fuca

IN VENDITA IN TUTTE LE FARMACIE

Corso G. Ferraris 70 - Tel. 597.647

L'inglese come a Londra

versea

School of English

- Corso Intensivo - 15 ore settimanali
- Corso per principianti dalle 16 alle 17,30
- Corsi a tutti i livelli preserali e serali

CAPODANNO AL SENEGAL

10 GIORNI IN CROCIERA 27 DIC. 73 - 6 GENN. 74

Genova
Cannes
Palma di Maiorca
S.Cruz de Tenerife
Dakar
Casablanca
Genova

COSTA ARMATORI S.p.A. - GENOVA

Rivolgetevi alla Vs. Agenzia di Viaggi

detto fra noi

La statale "desnuda,,

« Tu sei per la Lega? »

si è mossa denudata in difesa delle prostitute, non poteva farlo in difesa del povero contribuente, a cui il fisco ormai porta via anche la camicia? Il suo gesto sarebbe riuscito pienamente simbolico. Ma difendere le "prostitute"... che senso ha? Oltretutto, sono le sole "professioniste" che non paghino tasse. Lo Stato non gli guarda nella borsetta, piena di diecimila o cinquantamila. Perché, ci chiediamo? Forse perché li desidera che puzza? ».

Fuzza. Ma lo Stato ha un olfatto resistentissimo. E lo dimostra da tempi remoti. Vuole il caso che un amabile lettore, a seguito d'una mia risposta intitolata «*P... rispettabili*» (Stampa Sera 1 settembre sc.) abbia voluto inviarmi la fotocopia d'una legge tratta da una vecchia raccolta e che suona così: «*Redditi esenti - Case di tolleranza.* Sono soggetti alla tassa quei soli redditi professionali che provengano da professioni, industrie e commerci esenti, quindi non sono colpiti dalla ricchezza mobile quei redditi che provengono dal turpe esercizio delle case di tolleranza» (Legge 11, pag. 82 - Giur. VI, 32). Lo Stato che non vuole sporcarsi l'erario. Bravo. Encomiabile. Ma poi ci ripensa. E corre ai ripari. Non gli è difficile. Il legislatore ha a sua disposizione comma, codicilli, avvertenze e circolari che gli consentono di trasformare un no in un sì o in un mi. Troviamo perciò a rimorchio della legge succitata la seguente «*Nota:* Una circolare ministeriale del 4 dicembre 1870, N. 38704 dispone che siano anche tassabili simili redditi e devono iscriversi sotto il titolo *Affitto camere con dozzina*». E la tariffa delle «camere con dozzina» era di 5 lire per la prima classe, da 4 a 2 per la seconda (un'altra circolare ministeriale specificava che queste tariffe si riferivano a un «colloquio *semplice*», la cui unità di tempo era stabilita in 30 minuti). Dal 1958, cioè dalla serrata delle «case», lo Stato non ricava più una lira dal meretricio. Denaro che puzza? Diciamo denaro incontrollabile, perciò intassabile. Si può con una disposizione di legge, applicare il contatore alla luce, al gas, al telefono, eccetera: ma alle passeggiatrici, no.

Clara Grifoni

Lettera di «Carolina 1951», La Spezia:

« Ha due anni più di me, è di buona famiglia, ma ha avuto poca voglia di studiare e succede che si esprima alla stratosferica. Per quanto io sia moltissimo, sentirlo dire "agentico" invece di "poco pratico" e "appendice, régime" e "mi sono rifiutato di quel tanto", oltre alle frasi fatte e ai luoghi comuni, mi mette alla tortura (ho una laurea). Io lo correggo ogni volta, con tutti i miei sorrisi: ma l'abitudine di straparlare è così radicata in lui che, malgrado il suo desiderio di non dispiacermi, perché mi vuole un gran bene, non fa progressi. Pensa che riuscirò, col tempo, a migliorarlo un poco? Ci spereremo prima di Natale ».

Un giovanotto sopporta d'esser ripreso ogni volta che parla, quando è molto innamorato. Ma domani dirà: «*Mi hai stufato*» e cercherà di *spratichirsi*, parlando male inglese per affermare la propria indipendenza o far dispetto all'insegnante. Vede, Carolina: si può trasformare un uomo solo a sua insaputa. Se egli continuerà ad ammirarla e amarla, se la sua voce gli suonerà dolce all'orecchio, inconsciamente, per una sorta di mimetismo sentimentale, assumerà il suo modo di esprimersi e forse di pensare. Ogni altro sistema è votato all'insuccesso: le maestre pedanti fanno gli alunni insofferenti.

Lettera del signor Cesare D., Torino:

« Quella statale romana che

Stasera un "gala,, riservato alle pellicce

Parte da St-Vincent la moda anti-freddo

St-Vincent, 13 ottobre.

La grande vedette del gala della moda che si svolgerà questa sera nel salone delle feste del Casinò di St-Vincent, sarà Lanvin di Parigi. La fiabesca collezione verrà preceduta dalla presentazione delle pellicce di Rivetta, interpretata da otto splendide indossatrici parigine, attrettante italiane, la serata in onore dell'eleganza è dedicata al «grande inverno».

«Il tema dominante la collezione Lanvin — dice Ombretta Fauro esclusivista della famosa maison, — pone l'accento sul prepotente ingresso della maglieria nel campo dell'alta moda». *Il filato in lana e mohair bicolore color castagna e verde bosco, oppure giallo girasole e tabacco, è stato infatti largamente impiegato per realizzare i disinvolti giacconi, i mantelli lavorati (a mano) al crochet e per ottenere dei simpatici effetti ondulati. La voga della maglia, esaltata anche dalle guarnizioni di pelliccia, prevalentemente renards e zibellini, occupa grande spazio nell'abbigliamento da sera.*

Scintillanti mantelli e giacconi nei toni preziosi dell'oro vecchio, del bronzo, in maglia laminata, sono indossati sopra abiti da cocktail e da sera. Stupendo ad esempio il vestito in crêpe satin blu Sassonia con la sottana profilata in martora che lascia scoperta la caviglia, completato dal mantello in tricot dorato la cui lunghezza si arresta al bordo di pelliccia dell'abito sottostante.

La lunga carrellata sulle toilettes da gran sera che sfileranno a Saint-Vincent, creerà una pittoresca atmosfera da balletto russo, sottolineata dalla rapsodia dei colori accesi dei modelli su la ricca sottana in tessuto riciclotto, l'esile bustino in tieve mussola, portati con ample cappa.

Dal ricco repertorio di Lanvin fanno parte i velluti laminati; la profusione della volpi di tutti i colori, per accompagnare le creazioni da giorno e da sera; le scarpe annodate sul capo a turbante; i giganteschi gioielli fantasia a foggia di libellula.

Dal favoloso mondo delle pellicce di Rivetta arriveranno le linci rosse, piumose, bianche, rarissime. Dal Canada invece i visoni selvaggi e gli scuriissimi blackglama trasformati in mantelli di tono sportivo. I superbi «macchiati», i leopardi somali, le pantere e i giaguari dell'Africa nera, delineati da un taglio giovanile contrastano con le seriche cloches in raso nero di Maria Volpi.

Elsa Rossetti

Giacconi sportivi in persiano e puzzola fra le altre novità della moda di St-Vincent

E N E L

ENTE NAZIONALE PER L'ENERGIA ELETTRICA

Roma - Via G. B. Martini, 3

AVVISO AGLI OBBLIGAZIONISTI

In conseguenza delle estrazioni a sorte effettuate l'8 ottobre 1973 con l'osservanza delle norme di legge e di regolamento, dal 1° gennaio 1974 diverranno esigibili i seguenti titoli e premi.

Titoli da rimborsare

Prestiti	Tutti i titoli costituenti le «serie» numerate:
6% 1965-1985 I emissione (Galvani):	17 - 57 - 61 - 67
6% 1966-1986 I emissione (Pacinotti):	43 - 47 - 79 - 89 - 90
6% 1967-1987 (Righi):	11 - 56 - 62 - 91
6% 1968-1988 I emissione (Marconi):	25 - 49 - 60 - 77 - 104
6% 1969-1989 I emissione (Ampère):	49 - 51 - 52 - 69 - 79 - 93
7% 1970-1985 (Faraday):	9 - 16 - 33 - 37 - 98 - 107
7% 1972-1987 I emissione (Edison):	72 - 95 - 128 - 142 - 143 159 - 183 - 197 - 220 - 236 244 - 264 - 279

Prestito	I titoli:
6% 1965-1985 II emissione:	da 300 obbligazioni numerati da 11270 a 11369 e da 12666 a 13431 da 1000 obbligazioni numerati da 99815 a 104796

I titoli devono essere presentati al rimborso muniti delle cedole in scadenza dal 1 luglio 1974 in poi. L'importo delle cedole eventualmente mancanti sarà dedotto dall'ammontare dovuto per capitale.

Premi in denaro

Prestito 7% 1973 - 1993 di L. 400 miliardi

ottocento premi di L. 3.000.000, spettanti alle obbligazioni n. 156931 e n. 760646

I premi saranno pagati dall'Enel, Servizio Titoli, Via G. B. Martini, 3 - 00198 Roma, previa ricezione, diretta o tramite banca, dei tagliandi «A», staccati dai titoli comprendenti i numeri delle obbligazioni ripetuti in ognuna delle 400 serie costituenti il prestito.

Prestito 7% 1972 - 1987 di L. 300 miliardi - I emissione

seicento premi di L. 2.500.000, spettanti alle obbligazioni n. 473525 e n. 935856

I premi saranno pagati dall'ENEL, Servizio Titoli, Via G. B. Martini, 3 - 00198 Roma, previa ricezione, diretta o tramite banca, dei tagliandi «B», staccati dai titoli comprendenti i numeri delle obbligazioni ripetuti in ognuna delle 300 serie costituenti il prestito.

UGO BUZZOLAN / 7 SERE SUL VIDEO

Quattro romanzi che confusione!

Piccolo mistero presto risolto. Chiedendo qua e là impressioni sul debutto del giallo L'ALTRO, al sabato, abbiamo raccolto pareri incerti, grandi uhm uhm, del be', così e così, non c'è male ecc. ecc. Eppure, dicevamo noi, è un giallo che con tutti i suoi difetti, anzi proprio per i suoi difetti dovrebbe piacere: non è terrorizzante come i telefilm di Dario Argento; si svolge in un ambiente internazionale; ha la classica cadenza larga, lenta, degli sceneggiati televisivi; ha sfondi politici, intrighi di spionaggio, russi e americani che cercano di carpirsi a vicenda segreti militari; sembra avere una dimensione da romanzo d'appendice, con i fratelli che si assomigliano come due gocce d'acqua; è, per regia e realizzazione, molto corretto e molto convenzionale, e questa correttezza e questa convenzionalità si riflettono nel viso del protagonista, un viso scarsamente espressivo di attore, sormontato da una pettinatura da donna...

Dovrebbe essere piaciuto, il debutto, pensavamo, e invece guarda che labbra sdegnose, che aria di sufficienza. Perché?

Di colpo abbiamo capito. I nostri interlocutori consideravano «L'altro» un usurpatore! Vogliamo dire un usurpatore di «Canzonissima» che una volta occupava gloriosamente il posto d'onore del sabato, adesso spodestato e rimpiazzato con un giallo... puah, un giallo... mentre la povera «Canzonissima»...

★ ★

La povera CANZONISSIMA, *a nostro cuore, sta bene dov'è, di domenica.*

Sì, sì, d'accordo, le proteste fioccano, era inevitabile che ci fossero, è giusto che si alzino. La tv ha promesso di rinforzare lo show, di raddoppiare gli ospiti d'onore, di aggiungere qualche orpello, di allungare la trasmissione di dodici minuti. Il che va benissimo. Lo show può essere migliorato, l'inizio è apparso un po' striminzito (ma cerchiamo di non dimenticare che tutti gli anni l'inizio era deludente e suscitava sbuffi e recriminazioni...). Però la collocazione ci pare adatta al tipo di programma. Al sabato sera assumeva un'importanza enorme, diventava il «maggiore spettacolo dell'anno» senza mai esserlo perché era impossibile far coesistere il meccanismo burocratico, le giurie, le votazioni, il tabellone ecc. ecc. e le esigenze di uno spettacolo di varietà in cui si inneslava una gara di cantanti. Di domenica casca a puntino, secondo noi, in mezzo alla gran cagnara dei risultati del calcio e delle riprese sportive, in un'atmosfera familiare e festiva di gente con le pantofole che aspetta l'ora della cena... In questa collocazione «Canzonissima» non ha più l'impegno d'essere il «maggiore spettacolo dell'anno». Attenzione, tuttavia: le proteste del pubblico sulla qualità sono sacrosante.

la pagella TV della settimana

PRIMO CANALE	
L'altro	6+
Canzonissima	5
Il picciotto	6+
Uomo e diavolo	5
Tre camerati	5
Parlare, leggere	7
SECONDO CANALE	
Cavallo d'acciaio	7
Isadora Duncan	9
Folk e pop	8
Grande rapina	6
Io e...	7
Dean Martin	6—

Quelli che ce l'hanno con i romanzi a puntate hanno ben ragione.

Attualmente ce ne sono quattro in corso: sabato «L'altro», domenica IL PICCIOTTO, *martedì* TRE CAMERATI *e giovedì* PEPPINO GIRELLA. *Una confusione, un'insalata... Tutto s'aggroviglia, si mischia, tedeschi di oggi e tedeschi di ieri, siculi e napoletani... Chi è capace di tenersi a mente le trame? Cos'è questa storia di dover aspettare una settimana per sapere il seguito e «come va a finire»? Basta con i romanzi a puntate! (adesso riceveremo un sacco di lettere di telespettatori indignati, ma come, abolire i romanzi a puntate, ma lei è un pazzo, è un irresponsabile ecc. ecc.).*

★ ★

Quel diavolo di Ken Russell ha battuto tutti. Dicono che è eccessivo, turgido, stravagante, «inutile». Sarà, ma intanto in tv, questa settimana, ha battuto tutti. La sua ISADORA DUNCAN *di domenica (secondo canale, seconda posizione, qualcuno l'ha vista?) era un esempio di eccellente trasmissione: conciso, approfondito, con un ritmo galoppante e una ricchezza straordinaria di trovate, era, contemporaneamente, una biografia, un racconto, un varietà, un balletto, un documentario. Durata: sessanta minuti. Non c'era un'inquadratura, una sola, che si potesse tagliare. Auguriamoci che molti registi sbrodoloni ne abbiano tratto un salutare ammonimento.*

Ugo Buzzolan

POSIZIONE, CULTURA GUADAGNI PIU' ELEVATI: PER RAGGIUNGERE QUESTI OBIETTIVI LA FREQUENZA A CORSI DI SPECIALIZZAZIONE QUALIFICATI E' IL MIGLIOR INVESTIMENTO

QUANDO SI INVESTE SULLA PROPRIA PROFESSIONE E' UTILE SAPERE CHE COSA UNA SCUOLA PUO' OFFRIRE PIU' DI UN'ALTRA

LA NOSTRA PROFESSIONE PUO' RENDERE DI PIU'?

Impianto televisivo con posti individuali. Ogni allievo può seguire un programma diverso: films di inglese, tedesco, francese, di steno-dattilografia, sulle tecniche di marketing, sui calcolatori elettronici.

Il lavoro è parte integrante della nostra vita. Questo dice quanto importante sia la scelta della scuola dove prepararci ad una nuova professione o conseguire una specializzazione.
Oggi esistono mezzi e metodi che hanno rivoluzionato i criteri tradizionali dell'insegnamento: televisione, apparecchiature elettroniche, lavagne luminose, laboratori linguistici, «programmi» di controllo trovano la loro valida applicazione attraverso nuove ed avanzate tecniche didattiche. Solo una scuola con queste caratteristiche vale il nostro investimento di tempo e denaro.

STAFF: Segretaria di direzione / Steno-dattilo
Segretaria d'Azienda
Hostess - di Volo - d'Azienda - Interprete
LINGUE: Inglese / Tedesco / Francese
COMPUTERS: Programmatore / Analista di sistemi
System Engineer

GRATUITAMENTE
3 LEZIONI PRATICHE per conoscere le nuove tecniche didattiche ed i mezzi audio-visivi più avanzati.
TESTS DI ORIENTAMENTO PROFESSIONALE per una conferma delle proprie attitudini.

Per informazioni, prenotazione tests o lezioni gratuite, telefonare a:

WALL STREET INSTITUTE
SEGRETERIA IMMATRICOLAZIONE

TORINO
piazza Castello 139
telefoni 549.203 - 553.107

ALESSANDRIA
via Vochieri 29
telefoni 27.22 - 56.251

Alessandria - Bari - Bergamo - Bologna - Brescia - Firenze - Mestre - Milano - Modena - Napoli - Novara - Padova - Rimini - Roma - Torino - Verona

operazione foglie gialle

roller blocca i prezzi

REMBRANDT al listino di agosto 1972
RAPHAEL al listino di aprile 1973

informatevi: chi altri lo fa?

e in più facilitazioni d'acquisto

mettetevi subito in contatto con l'organizzazione di vendita roller per conoscere direttamente le iniziative e le facilitazioni di acquisto nel quadro delle operazioni stagionali roller

se avete progettato di acquistare un roller fatelo subito!

un roller è un buon investimento

roller filiale di torino lungodora siena 8 t. 237118

ORGANIZZAZIONE DI VENDITA

Torino: Centro Piemontese Roulottes - Strada Vallere - Moncalieri - tel. 64.40.76. — **Alessandria:** Dino Fanteili - Strada Vecchia di Alzano - Casei Gerola (PV) - tel. 61.255. — **Novara:** Astra di Savoini & Marchesini - Via Milano, 99 - Arona - tel. 44.206/7 - Camping Caravan Nautica - Corso Italia, 15 - Trecate tel. 71.073. — **Cuneo:** Commerciale Agricola - Corso Francia, 100 - S. Rocco di Castagnaretta - tel. 65.058. — **Vercelli:** Lino Scaglia - Via Variante Ovest, strada tangenziale Sud - tel. 65.710 - Lino Scaglia - Via S. Rocco (Regione Campagna) - Valdengo Biella - tel. 68.07.33. — **Aosta:** Autofficina Gaibiati - Via M. Emilius, 13 - tel. 43.640. **Genova:** Grillo Sport - Via Cantore, 267 - Sampierdarena - tel. 265.752 — **La Spezia:** Marchi Mario - Viale S. Bartolomeo, 663 - S. Bartolomeo - tel. 503.456 — **Savona e Imperia:** Riviera Caravan - Via Aurelia Circonvallazione (reg. Cavallo) - Albenga (SV) - tel. 52.569.

ROLLER PREMIO QUALITÀ ITALIA 1971 e 1972 MERCURIO D'ORO 1973

SPETTACOLI

CANZONISSIMA DOMANI È COSÌ

Roma, 13 ottobre.

I realizzatori di Canzonissima non sono rimasti insensibili alle proteste dei telespettatori. Da domani (secondo puntata che vedrà ancora «mattatori» i giovani e i complessi) gli ospiti Aldo Giuffrè ed Isabella Biagini, e i presentatori Pippo Baudo e Mita Medici riavranno un po' più di spazio per i loro interventi. Tutto ciò dovrebbe servire a rafforzare quella parte dello spettacolo, non propriamente legata alla gara, che nella trasmissione di domenica scorsa risultò piuttosto scarna.

● *Come sempre lo show (dopo l'esecuzione della sigla «ruota libera») si aprirà con la presentazione dei sette cantanti in gara:*

● *La gara si inizierà con i Nuovi Angeli (Anna da dimenticare) e Franco Simoni (Mi esplodevi nella mente).*

● *Prima votazione: ciascun cantante sceglierà con il sistema del sorteggio il settore della giuria che dovrà votare per lui.*

● *Incontro tra Pippo Baudo e Mita Medici che concluderà la scenetta con una scatenata esibizione di shake. Per questo «numero di ballo» la Medici avrà come partner Franco Miseria, un giovane ballerino della troupe televisiva.*

● *Secondo gruppo di cantanti: Dik Dik (Storia di periferia), Antonella Bottazzi (Un sorriso a metà) e Oscar Prudenti (Un essere umano).*

● *Votazione: i 49 giudici romani riuniti al Teatro delle Vittorie vengono scelti, di differente età, attraverso l'elenco del telefono.*

● *Intervento di Isabella Biagini che si esibisce in un numero cantato e ballato.*

● *Ultimo gruppo di cantanti: Ricchi e Poveri (Che sarà) e Gilda Giuliani (Frau Schoeller). Quindi, votazione.*

● *I prodotti alimentari e i bambini sono il tema dell'intrattenimento di Aldo Giuffrè.*

● *Numero musicale dei cantanti in gara, i quali riproporranno brani tratti dalle colonne sonore di celebri film.*

● *Nel finale, prima che i concorrenti dichiarino i voti dei briscolone che hanno giocato, ci sarà ancora un intervento di Mita Medici e di Aldo Giuffrè.*

Per quanto riguarda la prima puntata, le indiscrezioni finora trapelate in merito all'andamento delle votazioni, danno ormai certa la promozione dei Camaleonti e di Anna Melato.

a. b.

IL FILM DEL GIORNO

Delon fa il giudice

LA MIA LEGGE («Les Granges Brûlées») di Jean Chapot, con Simone Signoret, Alain Delon, Catherine Allégret - Drammatico, francese, a colori (Cine Capitol).

TRAMA — *Mamma Rosa è la patronne della «Granges Brûlées» una fattoria di mezza montagna dove la cinquantenne contadina governa con mano ferma una ristica composta dal marito, due figli, una figlia e cognati vari. Uno dei figli è sospettato d'assassinio dal giudice Larcher, un magistrato di 45 anni convinto che la giovane donna di cui s'è trovato il cadavere poco distante sia stata vittima di qualcuno degli abitanti della «Granges Brûlées». S'ingaggia così una dura lotta tra il sospettoso uomo della legge e mamma Rosa che asprimente lo contrasta nello sviluppo dell'indagine.*

GIUDIZIO — *In un ambiente chiuso, dominato dall'alpestre solitudine che lo circonda, la vicenda ha un serrato sviluppo basato sull'aspro duello tra Larcher e un'antagonista quale mamma Rosa, ostinata quanto lui ma arroccata su posizioni opposte. Non diciamo chi avrà la meglio nella lunga disputa, alla quale contribuiscono vigore gli interpreti Simone Signoret e Alain Delon, questa decisamente superiore da quella, grandissima attrice come sempre.*

a. vald.

in prima

2022: i sopravvissuti (in prima al Torino) — E' l'anno 2022: New York, popolata da milioni di affamati, sta precipitando verso la catastrofe, non bastando il cibo sintetico a soddisfare tutti gli abitanti, in questo atmosfera allucinante, dominata dall'incubo d'una rivolta popolare, un poliziotto, Thorn, sta investigando sull'assassinio di William Simonson, provvidenziale d'una organizzazione che produce alimenti derivati dal plancton. Le indagini riveleranno il terribile retroscena del crimine. Diretto da Richard Fleischer; interpreti Charlton Heston, E. G. Robinson, Leigh Taylor-Young, Joseph Cotten.

STASERA ALLA TV

Giallo di sera

PRIMO CANALE: "L'altro" - SECONDO: film di Ford

Non di solo varietà musicale vive il sabato sera televisivo. L'innesto del giallo, anzi, non è neppure nuovo ed ha ingenerato se non altro una tradizione di perpetuità, che pareva impressionante come certe sepolture privilegiate. L'allusione cimiteriale non significa che rivista ed altri spettacoli leggeri (ivi inclusi «recitals», festivals di «festivals» e passerelle di canzonette) siano morti e sepolti (magari, dirà qualcuno) ma insomma qualche variazione della bussola, qualche correzione di rotta di tanto in tanto ci vuol pure. Senza rimpianti per il passato eccettuiamo dunque (ore 21, Nazionale) il telefilm L'ALTRO franco - italo - austro - germanico e domani «Canzonissima» ci parrà più bella.

L'angosciosa avventura di X Friedberg (Jean-Claude Bonnion) prosegue intanto a Bruxelles dove il malcapitato giovanotto tocca con mano che gli avvertimenti della mataharina Sonja erano tutt'altro che esagerati: pedinamenti, inseguimenti, sicari in agguato e via di questo passo.

Sul fronte degli interpreti italiani da rilevare l'immaturata scomparsa di Renato Di Carmine (il dott. Terborg) immaturamente spento da gas velenosi, mentre Gabriella Farinon (Laureen) non la vedremo che fra otto giorni.

★ ★

Interessante anche stavolta sul Secondo (ore 21,20) l'ultimo film dell'omaggio a John Ford i TRE FURFANTI (Three bad men) realizzato nel 1926. In questa pellicola muta ritroviamo Patletico Irlandese George O'Brien, scoperto e lanciato dal regista suo compatriota, nel ruolo del «lover». Dan O'Malley e J. Farrel McDonald in quello di una delle tre canaglie redente (Mike Costigan) che sacrificheranno la vita per salvare una giovane coppia d'innamorati (lei Lee Carlton, un'orfana indifesa, è l'attrice Olive Borden).

Ci siamo soffermati su questi due interpreti maschili perché tra i prediletti da Ford, che li volle fino a tarda età, in quasi tutti i suoi film anche quando O'Brien, ormai ricco, s'era ormai ritirato da Hollywood (ma vi tornò, pronto all'appello per recitare in «Fort Apache» e nei «Cavalieri del Nord Ovest») e P. McDonald un vecchio attore al quale sarebbe dava più una particina (in «Sfida infernale» è il banchiere che la fa lunga). La vicenda si svolge nel Dakota all'epoca della scoperta dell'oro, nel biennio 1877-78. Gli altri due fuorilegge filantropi sono Tom Santschi (Bull) e Frank Campeau (Spade). Tra i molti altri del «cast» da sottolineare la presenza di Alec B. Francis che non interpretò in tutta la sua carriera sullo schermo che un unico ruolo, quello di pastore protestante, in oltre cento film (Creatu della sera, era un libero pensatore).

d. g.

OGGI SUL VIDEO

primo canale

17 — **Per i più piccini** «Colpo d'occhio»
17,30 **Telegiornale**
17,45 **La tv dei ragazzi** «L'ultimo rinoceronte»
18,40 **Antologia di sapore** «Vita in Jugoslavia»
18,53 **Sette giorni al Parlamento**
19,35 **Tempo dello spirito**
19,50 **Sport - Cronache del lavoro e dell'economia**
20,30 **Telegiornale**
21 — **L'altro** «Incubo a Bruxelles»
22,30 **Controcampo** «Lavoro e disaffezione»

secondo canale

21 — **Telegiornale**
21,20 **Ricordo di un maestro: John Ford** «I tre furfanti»
23,15 **Sette giorni al Parlamento**

i programmi di domani

PRIMO CANALE — Ore 11: Santa messa; 12: Domenica ore 12; 12,30: Cittadini sconosciuti; 12,55: Canzonissima antoprima; 13,30: Telegiornale; 14: A come agricoltura; 15: Ripresa diretta di un avvenimento agonistico; 18,30: La tv dei ragazzi; 17,30: Prossimamente; 17,45: 90° minuto; 18: Telegiornale; 18,10: Canzonissima; 19,20: Calcio; 20,30: Telegiornale; 21: Il picciotto (seconda puntata); 22,15: La domenica sportiva; 23,15: Telegiornale.

SECONDO CANALE — Ore 16,30: Ripresa diretta di un avvenimento agonistico; 18,40: Calcio; 21: Telegiornale; 21,20: Addio tabarin; 22,15: Chi, dove, quando (Bernard Berenson); 23: Prossimamente.

OGGI ALLA RADIO

nazionale

Giornale radio: ore 13; 16; 17; 20; 23
14,09 Concertino
14,50 Incontri con la scienza
15,10 Sorella radio
15,45 Gran varietà
17 — Estrazioni del Lotto
17,10 Il conte di Carmagnola
19,20 Cronache del Mezzogiorno
19,31 Sui nostri mercati
20,15 Ascolta, si fa sera
20,20 Jazz concerto
21 — Vetrina del disco
21,45 Poltronissima
22,30 Lettere sul pentagramma

secondo

Giornale radio: ore 13,30; 16,30; 17,30; 18,30; 22,30
14 — Su di giri
14,30 Trasmissioni regionali
15 — Pomeridiana
15,30 Bollettino del mare
15,40 L'uomo in frac
16,35 Estate del festival europei
17,25 Estrazioni del Lotto
17,50 Ping-pong
18,03 La radiolaccia
18,38 Detto «inter nos»
19 — Quando la gente canta
19,55 Lo canzoni delle stelle
20,10 L'Italiana in Algeri
22,43 Musica leggera
23 — Bollettino del mare

terzo

Giornale radio: ore 21
14,30 Fogli d'album
14,30 Intermezzo
15,30 Tastiere
16 — Civiltà strumentale europea: la Spagna
17 — Le opinioni degli altri
17,15 Prokofiev
17,45 Parliamo di...
18,15 Cifre alla mano
18,30 Musica leggera
18,45 Musiche di Morbiducci e Gagliano
19,15 Concerto della sera
20,45 Gazzettino musicale
21,30 Concerto sinfonico dedicato ai pensionandes dell'Accademia di Francia. Direttore B. De Vinogradov
22,15 Un tintinnio risonante

TV SVIZZERA — Ore 14,45: Ciclismo, Giro di Lombardia; 15,30: Sabati jeunesse; 16,20: Educazione speciale; 17,10: Per i giovani; 18: Pop Hot; 18,25: Attenti agli squali (telefilm); 19,30: Telegiornale; 20: «Scacciapensieri»; 20,45: Telegiornale; 21: Topkapi (film); 22,55 Sabato sport; 24: Telegiornale

TEATRO STABILE
Inaugurazione stagione 1973-1974
RE GIOVANNI
di William Shakespeare
Giulio BOSETTI
Paola BORBONI
Corrado PANI
Andrea MATTEUZZI
Lola NEGRONI
Al Regio fino al 1° novembre

LE CUPOLE
CAVALLERMAGGIORE
Questa sera
nel SALONE DELLE FESTE
MARCELLA NICOSIA & C.
Industria Musicale
Nel CUPOLINO
La Campagnola
Cav. L. 1300, Donne L. 1000

Dancing CHRIST
MONDOVI' - Raccordo Autostrada
tel. 55.57
Questa sera ore 21
Serata danzante
con la partecipazione di
Mike Bongiorno
Ricchi premi al pubblico
Prenotazione tavoli tel 55.57

Valle Po PAESANA (CN)
al
FORTINO Danze
ore 21 partenza
La Strana Società
SALA ROSSA - Liscio con
I DOMUS FOLK
Ingresso unico L. 1000

RISTORANTE
DAL TOGO
LEINI'
Domani sera
eccezionale serata con la
partecipazione straordinaria di
MIKE
BONGIORNO
Prenot. e tutti gli intervenuti
Prenotazioni tel. 9988.162

LA PERLA
MASSIMO
QUANDO
ARRIVAVA
«LO STRANIERO»
LE CAMPANE
SUONAVANO
A MORTO

CARIGNANO - Stasera 21,15
Domani 15,30 - 21,15
MACARIO
PAUTASSO ANTONIO
evasioni di carattere
Grandissimo successo comico
Biglietti v. Roma 49, tel. 544.502

penny club
Via Garibaldi 13 bis, tel. 570.007
DISCOTECA - Oggi ore 15-24

Teatro ERBA
C. Moncalieri 241, t. 690.407
Questa sera ore 21,15
GIPO FARASSINO
Na sonada 'd Monsù Bricbet
2ª SETTIMANA

SHAKER - Discoteca
via C. Bellisti, 3 - tel. 530.410
Ore 21 Disc Jockey BRUNO
applaudissimi
LEI LUI E L'ALTRA

MINI CABARET
(Trattoria del Gallo)
C. Unione Sovietica 393, t. 613.660
Spettacolo cabaret
Renzo Gallo
DOMENICO BADALEN
FRANCHIN
TRIO FORNASERO
canta FINO SANDER
Specialità alla Bresse

SHAKER Piano Bar
v. C. Bellisti 3, tel. 532.492
VIVIEN HOUSTON
BERNARD THOMAS

PLANETARIO
Cavoretto 3 esq. Casale 186
Oggi e domani ore 21
BALLO LISCIO
con MARIO PIOVANO
Canta GIANNA ZITOLI

danze arlecchino
Ore 21
elegante trattenimento
RECITAL
Umberto BINDI

FARO
SALOTTO DEL BALLO LISCIO
La Nuova Edizione
Esibizioni Coppie Martinengo

LIBERTY
BORGARETTO - Tel. 343.922
Serata elegante del
BALLO LISCIO
Mr. Mauro e i suoi soliti

danze castellino
Ore 21
RECITAL di
Umberto BINDI
a BALLO LISCIO

Sala Danze Margherita
GIAVENO
Tutti i sabato sera
BALLO LISCIO
Orchestra Campagnola

LA PERLA
Ore 16 TE' DANZANTE
per la Vecchia Gloria
del Ballo e Amatori del
Tango Valzer Polka Mazurka
Nino Gallo
annuncia il virtuoso trio
DUCCI - LUONE - RUGA
Ore 21: Per i giovani
Cinquina a premi
I SOLITARI

LIO club
Ore 21, domani 16 e 21 ultras.
Vedova Romanengo
CHIERI - Tel. 9478.357

COLONNINE
Danze Balsamo, tel. 548.9577
BALLO LISCIO
Domani ore 21
FOLKLORE ROMAGNOLO

NUOVO
LERI club
DISCOTECA
Ore 23 ingresso dal
CABARET PIEMONTESE
IJ GIANDOJOT
Luciana BARBERIS
Sergio BERTOLDO
Dino LATTANZIO
C. Vittorio Emanuele 94, t. 534.941

K2
CARIGNANO
Ore 21 - 1
Gran Serata
del LISCIO
Giochi a premi
Presenta Cremonini

POIRINO
Danze PRATER
Tutti i sabati ore 21
BALLO LISCIO

NUOVO PRINCIPE
Via Pr. D'Acaja 45, tel. 745.945
BALLO LISCIO
BEVIONE

gipsy
COLLEGNO - v. C. Battisti 31
Stasera ore 21, allegria con
BEPPE 'D MUNCALE'
Domani DISCOTECA

EDEN
Ore 16 e 21
BALLO LISCIO
Orch. BOCCACCIO - Canta CARMEN

2 ROTONDE
CUORGNE
Oggi e domani
NEW BLUES

DJ Parc
Il vero salotto di Torino
OGGI e DOMANI ore 16 e 21
PIPPO D'ANDRI

PER UNA BUONA CENA A
'L CONT PIOLETT
ristorante tipico piemontese
St. S. Margherita 150 - 851.026
(a soli 5 minuti da p. Castello)
Adatto alle domeniche

5ª SETTIMANA!
TUTTI I RECORD MONDIALI DELLA RISATA SONO BATTUTI
al Cinema AUGUSTUS
più matti e divertenti che mai

con i CHARLOTS si ride da matti
FINALMENTE UN FILM PER TUTTI

CLINT EASTWOOD

Vietato ai minori di anni 18

Nuovo Fortino
Un piano perfetto
per un'impresa impossibile

3ª SETTIMANA
al GIOIELLO
Così il pubblico:
DELIZIOSO - BRIOSO - SPLENDIDO

Così i critici:
... si colloca come un momento di grazia compendiosa, deliziosamente ambiguo: un divertimento sul cinema, di timbro talvolta burlesco e facile per tutti...
☆
... Narrato con estrema eleganza di stile, il film, così scintillante nel dialogo, è anche interpretato in maniera splendida. Tutti bravissimi...
☆
... nel film di Truffaut tanta freschezza e così contagioso entusiasmo, uniti a un'ombra di autoironia, gli danno applausi e incanto... Ebbene, EFFETTO NOTTE è soprattutto divertente ed è molto ben fatto...

al cinema potete scegliere quello che piace a voi
INFORMITALIA
Contatti, Integrali, Interattivi
Corso Vittorio Emanuele 107
Tel. 511.024 - 538.882 - TORINO

OGGI al METROPOL
Mai film osò tanto!
MARK DAMON
CONFESSIONI SEGRETE DI UN CONVENTO DI CLAUSURA...
con ROSALBA NERI
TECHNICOLOR
... nemmeno l'inquisizione può soffocare la morbosità di una donna quando l'amore è proibito diventa più bello, più audace e più raffinato.
VIETATO AI MINORI DI ANNI 18

Oggi al cinema TORINO
SPETTACOLARE PRIMA VISIONE
Una straordinaria interpretazione di Charlton Heston
Anno 2022: Fantascienza o drammatico futuro?
Anno 2022: Una lotta disperata per la sopravvivenza!
Anno 2022: Quale era il segreto della «SOYLENT GREEN»?

ORARIO SPETTACOLI: 14,30 - 16,30 - 18,30 - 20,30 - 22,30 — VIETATO 14 ANNI

appartamenti
case, terreni
tenute agricole
complessi turistici
parlatene a...
gabetti
Torino Roma Milano Napoli Firenze Bari Messina Padova Brescia Como Varese Bergamo

STAMPA SERA
Anno 105 - Numero 239

DOVE ANDIAMO STASERA

Sabato 13 Ottobre 1973
11

FILM PER FAMIGLIE

All'AUGUSTUS « Cinque matti allo stadio » (con i buffi Charlots); al CENTRALE « La torta in cielo » (produzione ragazzi); al DORIA « Amore e ginnastica » (uno spiritoso De Amicis); all'ELISEO e all'ASTRA « Tre uomini in fuga » (con De Funès); al CUORE « Piccole donne » (rassegna grandi successi); al CONTINENTAL e VINZAGLIO « La storia di Jeff » (western); al M. RITA « Il dottor Zivago » (da Pasternak); all'ESEDRA « Biancaneve e i 7 nani » (dis. anim.); all'EDERA « dollaro d'onore » (western); allo SPLENDOR « I conquista della Terra » (fantascienza), al pomeriggio « Peter Pan » (dis. anim.); all'ERBA « Toby Tyler » (di prod. Disney); al GIOBERTI « Pomi d'ottone e manici scopa » (commedia); all'ODEON « Cinque matti al servizio e leva » (farsa).

teatri, ritrovi - Torino

ALFIERI (tel. 10 ottobre; 20° Festival dell'Operetta. Abbonamenti attivo botteghino Teatro. tel. 339.440).

CARIGNANO riaperto ore 21,15: 20ª replica di Bassotti in « Pedigree Magic express » di montagnola ». Vendita botteghino e 16 ore 9/12, 45, c. 544.562. Grandissima successo comico. Domani ore 15,30 e 21,15.

ERBA: questa sera ore 21,15 Gipo Farassino in « La scarpa » di Marcello Marchesi ». 3 tempi comicissimi di Alfredo Mariani. Prenot. presso cassa Teatro, tel. 650.467. Domani ore 16 e 21,15.

PICCOLO REGIO riposo: 17 ore 16: audizione discografica « Dischi al Regio ». Musiche da « La Bohème » di Puccini, ingresso libero.

PICCOLO REGIO giovedì 18 ore ore 21 « Arlì » al Caffè Concerto. Prima in lingua sul 10 replica « al Alabama Settori, Direttore C. Gazzetti, regia M. Scaglione, Prenotazione e vendita biglietti botteghino Teatro Castello, tel. 548.000, Replica sabato 20 ore 21.

TEATRO ALFIERI « Comune di Torino - Provincia di Torino ore 21 Brad and Pete Theatre. Prossimi spettacoli Teatro Stabile, piazza Castello and v. Verdi, tel. 835.342 - 538.361 e Teatro Alfieri, t. 833.444, Ultime recite.

TEATRO REGIO: questa sera ore 21,15 ed Alessandria « Cattedrale » Concerto sinfonico. Direttore Teatro Regio. Direttore: Ezra Rachlin.

TEATRO REGIO: Unione Musicale: mercoledì 17 ore 21,15 Concerto sinfonico dell'Orchestra Filarmonica di Monaco, direttore Kirjl Kondrashin, violinista Igor Oistrakh. Biglietti Unione Musicale, piazza Castello 29, t. 544.521.

TEATRO STABILE (angolo via Rossini) in abbonamento 1973-'74: 7 spettacoli tutti e liberi scelta su 13 spettacoli. Informazioni e biglietteria, piazza Castello, 15 ang. v. G. Verdi, tel. 537.338-538.361.

TEATRO STABILE « Al Teatro Alfieri con la Compagnia Brad and Pepe Theater. Prossimi Teatro Stabile piazza Castello ang. v. Verdi, tel. 538.343 - 538.361 e Teatro Alfieri, tel. 835.444. Ultime recite.

TEATRO STABILE « Teatro Regio questa sera ore 21 e domani ore 15,15 « Vita e morte di re Giovanni » di W. Shakespeare. Regia di Aldo Trionfo. Prima spettacolo in abbon. e libera scelta degli abbonati. Prenotazioni Teatro Stabile, piazza Castello ang. v. Verdi, tel. 538.342-538.361.

TEATRO STABILE « Chieri - Teatro Dupimo, ore 16. Compagnia Sacco and Puppet Theater in « Avventure di Uncle Putaro ».

TEATRO STABILE « Rondissone - Sala Teatro del Municipio ore 21 « Niente in testa ma gira », con il Gleadolori.

UNIONE MUSICALE - AUDITORIUM Nelle domeni ore 17 concerto del pianista Dino Ciani (« Notturni di Chopin e i Preludi di Debussy). Biglietti interpreti posto unico L. 1000 in p. Castello 25

cinema prime visioni

AMBROSIO (c. Vittorio Emanuele 52, t. 547.007) - **Le protezioni non è più un lusso** di Elio Petri, con Ugo Tognazzi, Flavio Bucci, Daria Nicolodi, Marisa Solinas, Salvo Randone (Italia - Colori) — Preceduto dal successo al Festival di Berlino e alla Giornata dei Cinema di Venezia. ★ Commedia drammatica

ASTORIA (via Lagrange 31, telefono 540.147) - **Matilda**, di Salvatore Samperi con Toni Ferro, Laura Antonelli (Grolla d'oro), A. Mauro (Italia - Colori) — Nelle Sicilia del 1920, cameriera « sexy » si vendica sedu la conquistata in uno stesso periodo o di sua figlio giovinetto. Vietato ai minori di anni 18. ★ Commedia

ARLECCHINO (corso Sommeiller 22, tel. 547.190) - **Un posto al sole**, di Melvin Frank, con George Segal, Glenda Jackson, Hildegard Neil (Gran Bretagna - Colori) — Sposati e lasciati, un matrimonio salvato vive un'avventura di impossibile. Lo sviluppo. Non vietato. ★ Commedia brillante

ASTOR (via Viani 8, tel. 319.316) - **Una breve vacanza** di Vittorio De Sica, con Florinda Bolkan, Renato Salvatori, Adriana Asti (Italia - Colori) — Presentato a Venezia, narra di un'operaia che, nella clinica di montagna dove ricoverata, vive a contatto con una realtà irrimediabile. ★ Commedia drammatica

AUGUSTUS (Piazza C.L.N. 248, tel. 536.744) - **Cinque matti allo stadio**, di Claude Zidi, con Lio Charlots, Marlène Kelly, Francoise Cadet, Frederic - Colori) — Cinquetti in un Campionato tragico, i « cinque matti » vittorio primati e vincono meritoria. ★ Farsa sportiva

CAPITOL (via San Dalmazzo 24, telefono 540.605) - **La più bella**, di Jean Chapot, con Alain Delon, Simone Signoret, Catherine Allegret (Francia-Italia - Colori) — Universo malavitoso indagato su goliardi di cui problema colpevole e difficoltà della nuova. ★ Drammatico

CENTRALE d'Essai (v. C. Alberto 27, t. 540.116) - **La mela in viale di Lilia Dei Pre**, con Paolo Villaggio, Umberto D'Orsi, Didi Perego (Italia — Gradisco UFO leggero volerà non identificato spuma nel cielo di Roma per allarmare i ministeri e divertire i ragazzi. Non vies. ★ Commedia satirica

CORSO (via Carlo Alberto 65, tel. 310.782) - **Il giorno della scimmia**, di Fred Zinnemann, con Edward Fox, Delphine Seyrig, Cyril Cusack (Francia-Gran Bretagna - Colori) — Dal libro abbastanza di Frederick Forsyth l'attività clandestina d'un sicario prezzolato, straordinario dei suo. Lo Duella. ★ Drammatico

CRISTALLO (via Cotta 5, telefono 830.466) - **Una donna**, di Claude Sautet, con Lino Ventura, Francoise Fabian (Francia privato interpreti Festival San Sebastiano) (Francia-Italia - Colori) — Duplice avventura professionale e sentimentale, d'un stupendo « erotico » della sapina. Indispensabile volerlo dall'inizio. ★ Commedia drammatica

DORIA (via Cibrario 7, telefono 342.427) - **Amore e ginnastica**, di L. P. d'Anilco, con Carla Gravina, Lino Capolicchio, Adriana Asti, Wilma Di Gilberto (Italia - Colori) — Da un racconto di De Amicis emblematico della Torino 1890, la vicenda di due ragazze e un ex scrittorino di loro sensibilità contrastata. ★ Commedia

GIOIELLO (v. Cristoforo Colombo 31, tel. 300.760) - **Ebbia sono gli** di François Truffaut, con Jacqueline Bisset, J.-P. Léaud, J.-P. Aumont, Valentina Cortese, Alexandra Stewart (Francia - Colori) — Un film delizioso sulla reazionazione d'un altro ipp. Protagonisti e Cannes applauditi dalla critica. ★ Commedia

IDEAL (corso Bolzano 4, telefono 541.321) - **La chiamavano Trinità**, di E. B. Clucher, con Terence Hill, Bud Spencer, Farley Granger, Gisela Hahn, Elena Pecarelli (Italia 1970 - Colori) — Chiuse della poliziesca un pistolero difende in causa della giustizia e coscienza in corpo. Non vietato. ★ Western

LUX (Galleria San Federico, telefono 541.293) - **Tony Arzenta**, di Duccio Tessari, con Alain Delon, Richard Conte, Carla Gravina, Nicoletta Machiavelli (Italia-Francia - Colori) — Killer assoldato dalla polizia da tranquillo famigliare si accinge a vendicare la morte di sua moglie, ucciso dalla malavita. Non vietato. ★ Commedia poliziesca

METROPOL (via Principe Tommaso 6, tel. 682.470) - **Confidenze segrete di un convento di stanotte...**, di Paolo Solvay, con Mark Damon, Rosalba Neri, Chrissa Lipsky (Italia - Color) — Fantasma e postatore Boccaccio, gira l'Italia per trovare cibo e fare all'amore. V. 18. ★ Sexy

NAZIONALE (via Pomba 7, telefono 518.850) - **Mary, ragazzi di Ashbury**, di Richard Donner, con Tom Scott, Fritz Harris, Joshua Mitchell (Italia-Francia - Colori) — Annunzia e forse saranno « due allegri italiani in America per debellare campioni Kung Fu e contrabbandieri. Non vietato. ★ Avventuroso

REPOSI (via XX Settembre 15, telefono 531.400) - **Un attimo non s'accende mai**, commedia di Franco Brusati, con Laurence Olivier, Michael Caine (Usa-G.B. - Colori) — Sentimenti di « gelidi » e particolarmente italiani ripetono ai sentimenti in una scenica ambientata da calda, disperata, tradizione. ★ Drammatico

EDMANO (Galleria Subalpina, telefono 310.149) - **Silvestri** a grida di Impatto Scimmia, con Harrison Anderson, Kurt Sellwan, Ingrid Thulin, Liv Ullmann (Svezia - Colori) — Grazioso di giovani scandali nell'Italia grazie film del maggior regista svedese, Presentato a Cannes, seguitero della critica. V. in. 14. ★ Drammatico

TORINO (via Cavour 6, telefono 230.333) - **Addio, fratello crudele**, di Richard Fleischer, con Charlton Heston, E. G. Marshall, Leigh Taylor-Young, Ingrid Cotten (Usa - Panavision a colori — Un nuovo modo di affrontarsi eterni, a New York. Della fama inconfondibile. V. 14. ★ Fantascienza

VITTORIA (via Roma 356, telefono 511.314) - **Amarsela mia famiglia**, di Stefano Vanzina (Steno), con Alberto Sordi, Shirley Corbi (Italia - Color) — La storia vera di don Salvatore, drammino di Monte a Fratello di Alberto Amatelli, immigrato « boss » della mala americana. ★ Drammatico

proseguimenti prima visione

COLOSSEO (via Magnaga Cristina 73, tel. 651.034) - **La polizia ai servizio del cittadino?** di Romolo Guerrieri con L. M. Salerno, O. Feldbrel, D. Celle, I. Bolkan, Marie-Soubit Fenson (Italia - Colori) — Un poliziesco coraggioso lotta sanguinosamente a Genova contro il malfattore « Crapa del morto ». Vietato 14. ★ Drammatico

Critica ●● Pubblico ○○○○ — Orario 20,30 22,30 — Inspr. 700

seconde visioni

A.B.C. (c. Brescia 28, t. [illegible] - **Tre per una grande rapina**, Miguel Lamplanth, Adolfo Celi, Alicia Costa, Cecily [illegible], tech. Nat. v. ★ Brutal.

ALESSANDRIA (v. Cecchi 28, t. 317.223) - **L'ergastolo**, Anthony Steffanel, Claudia Mori. Tecnic. ★ Drammatico

CONTINENTAL (v. Nizza 268, t. 317.009) - **La sfida di Ben**, John Wayne, G. Kelman, George Kennedy, Colori. ★ Western

DORA (c. Monciletti 241, t. 690.461) - **Ragazzi al cinema**: Oggi Tony Tyler, di Walt Disney. Col. Ore: 14.30, 16,15, 18. ★ Commedia

FARO (v. Po 30, t. 832.314) - **L'emigrante**, Adriano Celentano, Claudia Mori, Tecnic. ★ Drammatico

PIAMMA (c. Trapani 37, t. 312.037) - **L'emigrante**, Adriano Celentano, Claudia Mori. Tecnic. ★ Drammatico

GIANDUJA MARGHERITE (c. Vercelli 39) vedi ore 20 « La bella addormentata nel bosco ».

TEATRO DELL'ANGOLO (v. Parini 14 ang. c. Manzoni) domani ore 16,15 « La (non donna » in lingua, per ragazzi.

NUOVO TEATRO ALCIONE grande spettacolo di striptease e varietà. Stagione 1973-74, con Janet Agren, Ursula and Ray, Venanzio G. Liberni, Vitt. 18, Ore 16-18-21,30.

IPPODROMO DI VINOVO oggi ore 14,30 corse al trotto - Premio Vinovo - L. 1.100.000. Domani ore 14,15 corse al galoppo - Criterium Italiano Allievi - Premio di Allumiere - L. 2.000.000.

AL BACIAFIALE (Carignano 2), 21 **AL FLORIDA** (p. Solferino, 24), 22: Serata internazionale Canzone Napoletana. **ARLECCHINO**: ore 21 Mister Bianca. **BELLE ARTI**: ore 21 ballo liscio. **CASTELINO**: 21 i Gai Compagnoli. **CLUB 84**: 21 Spalle e i Draghi. **DU PARC**: 16-21 Pippo d'Angiò. **EDEN**: 16-21 Spensierato 71. **FURSTINO** (v. Cibrario 47): ballo liscio. **REPOSI** ore 21 Ilio Morena. **TROCADERO**: ore 21 Sergio Nanni.

BLOW UP: prossima apertura. **NOCCACCIO** (c. Moncl. 143, 683.666). **MINI ARABY** (c. Unione Sov. 357, 10, 61 600). Discoteche Stato. **SAN GIORGIO** al Valentino: Ristorante e cinema, Tito Vignoli Show. **SHAKER PIANO BAR** (c. partigli 71 Vivien Fusion, Harnard Thomas. **WEST END CLUB**: ore 21 Discoteca.

ARATJOUR DISCOTECA (Barchi 28, t. 441.023): ore 21.

CAPRICE (Lucento 16, t. 551.5383) 19-24.

EASY (str. Traforo Pino, t. 890.213). **HOLIDAY** (Vinovo 3), 21.

K.B. (v. Pavia 121): ore 21.

MACABRE DISCOTECA: Bra 42,410. **LIDO WILMER** (v. Monopoli 422): ore 21. **VILLA GAY DISCOTECA**: ore 21.

WHISKY NOTTE (v. Pio II ang. Gualtieri 1000) in p. Castello 25

seconde visioni

ALESSANDRIA (v. Cecchi 28, t. [illegible] - **Tre per una grande rapina**, Miguel Lamplanth, Adolfo Celi, Alicia Costa, Cecily [illegible], tech. Nat. v. ★ Brutal.

ALEXANDRIA (v. Cecchi 28, t. 317.223) - **L'emigrante**, Adriano Celentano, Claudia Mori. Tecnic. ★ Drammatico

CONTINENTAL (v. Nizza 268, t. 317.009) - **La sfida di Ben**, John Wayne, G. Kelman, George Kennedy, Colori. ★ Western

DORA (c. Monciletti 241, t. 690.461) - **Ragazzi al cinema**: Oggi Tony Tyler, di Walt Disney. Col. Ore: 14.30, 16,15, 18. ★ Commedia

FARO (v. Po 30, t. 832.314) - **L'emigrante**, Adriano Celentano, Claudia Mori, Tecnic. ★ Drammatico

PIAMMA (c. Trapani 37, t. 312.037) - **L'emigrante**, Adriano Celentano, Claudia Mori. Tecnic. ★ Drammatico

HOLLYWOOD (c. R. Margh. 100, t. 851.904) - **Chen la torta mannaia**, Meng Fei, Colori. Vtel. 14. Ap. 14.45. Ult. 22.40. ★ PRIMA VISIONE - Lotta orientale

LA PERLA (c. Dè Gasperi 76, t. 334.700) - **Lo sceriffo non spara mai**, Chad Everwood, Verna Bloom, Col. Vtel. 18. ★ Western

MASSAUA (p. Massaua 9, t. 535.805) - **Storia di fuorilì e di cortelli**, Mariella Adani, Tino Aumont, Vittorio De Sica. Oggi apertura ore 16. ★ PRIMA VISIONE - Drammatico

PIEMONTE (v. Nizza 33, t. 657.988) - **Mani di ferro**, Chen Hung Lit, Pai Piao, Colori. Vtel. 14. ★ Lotta orientale

PRINCIPE (v. P. d'Acaja 45, t. 760.855) - **La donna nuda**, Edwige Fenech, Gianni Dei, Vtel. 16.Ap.14.45. Ult. 22.40. ★ Commedia drammatica

STATUTO (v. Cibrario 16, t. 487.057) - **5 con l'oro addosso**, Jack Palance, Woody Strode, col. Vtel. 18. Ore 14,30; 16,30; 18,30; 20,30; 22,30. ★ Drammatico

ZONA CENTRO

ALCIONE (c. R. Margh. 194, t. 267.409) - Vedi mari.

ALFA (v. Garibaldi 30, t. 340.249) - **Furia gialla mani di ferro**, Chang Yi. Tecnicolor. ★ Lotta orientale

CRAYDSANA (v. Avogadro 3, t. 530.483) - **L'ultimo massacro**, Steve McQueen, R. Preston. Col. ★ Western

GIOBERTI (v. Gioberti 7, t. 513.403) - **Fumi d'oppio e manici di scopa**, di prod. W. Disney. Col. ★ Commedia

MILANO (v. Milano 8, t. 530.255) - **Macista nelle miniere di re Salomone** e **Fanciulle in fiore**. ★ Documentario

PO (v. Po 21, t. 510.490) - **Documenti proibitissimi**, F. Agostini, Tajiri, Vittorio 19. ★ Sexy

F. NUOVA (v. Nizza 17, t. 655.198) - **Mani che uccidono**, Colori. ★ Lotta orientale - L'uomo che venne dal Nord, Polar, O'Toole, Colori. ★ Guerra in Sud America

REGINA (c. R. Margh. 128, t. 930.883) - **Mani di ferro**, Chen Hung Lit. Techn. Vist. 14. ★ Lotta orientale

ZONA CROCETTA - S. RITA - MIRAFIORI

ADRIANO (v. Sacchi 65, t. 587.715) - **Ciao ti uccu**, di Sergio Leone, con R. Steiger, J. Coburn. Tecnic. ★ Western

AGNELLI (v. Paolo Sarpi 107, t. 612.134) - **Un uomo a nudo**, Lee Van Cleef, T. Milian. Col. Ore 21. ★ Western

CASTELLO MIRAFIORI (av. al Castello 43, t. 341.177) - **I 2 crudeli**, F. Franchi, C. Ingrassia. ★ Farsa

GIARDINO (v. Montebianco 67, t. 329.873) - **Giovanezze scatenate**, Giovanezze con amore, E. Fenech, Tecnic. Vist. 14. ★ Farsa

MIRAFIORI (c. Cosenza 68, t. 380.867) - **Mani di ferro**, Chang Hung Lit. Techn. Vist. 14. ★ Lotta orientale

S. RITA (v. Vernazza 35, t. 325.806) - **Il dottor Zivago**, Omar Sharif, Julie Christie, Col. Or.: 15,30 21. ★ Colossi, dal romanzo di Pasternak

SMERALDO (v. Tortini 97, t. 390.711) - **Milano presa, la polizia vuole giustizia**, Luc Merenda, R. Conte, Tecnic. Vist. 18. ★ Poliziesco

[illegible]ADLIO (v. D. Abruzzi 102, t. 296.123) - **La palla di fuoco**, John Wayne, Techn. Scienza italiana a. Vertigo. ★ Western

[illegible] PAOLO

AMERICA (v. Fréjus 27, t. 551.748) - **Tolleno**, I. Palance, L. Saunder, Evelyn Stewart, Sergei, colori. ★ Western

ELISEO (v. Nicaragua 42, t. 559.815) - **3 monelli in fuga**, L. De Funès, Bourvil, Marie Dubois, Terry-Thomas, Techn. Aperti ore 16. ★ Guerra comica

SAN PAOLO (v. Cuneo 60, t. 372.637) - **Un amore così fragile così violento**, Paolo Turi, Paola Pitagora, Tecnic. Vist. 18. ★ Drammatico

ZONA FRANCIA

ASTRA (v. G. Pio 8, t. 753.387) - **3 monelli in fuga**, L. De Funès, Bourvil, Marie Dubois, Terry-Thomas, Techn. ★ Guerra comica

BERNINI (c. Taranto 3, t. 772.843) - **Anonima veneziana**, Florinda Bolkan, Tony Minarni, Regia L. M. Sabatini. Col. Vist. 14. ★ Drammatico

DIVINA PROVVIDENZA - **Il ritorno del vendicatore**, col, ★ Musicista — **Addio ai morti**, A. Steffen. Col. ★ Western

ELIOS (v. Val Lagarina 40, t. 799.140) - **Dio perdona io no**, Terence Hill, Bud Spencer, Technicolor. ★ Western

ESEDRA (v. Napoli 30, t. 540.615) - **Biancaneve e i 7 nani**, di Walt Disney. Technicolor. ★ Disegno animato

GOZZO (v. Varallo P. t. 772.382) - **I mulli al servizio di Ivan**, I. Dubino, Lee Charlton. Col. In grande richiesta. ★ Farsa orientale

STAR (v. Domodossola 45, t. 777.990) - **Un amore così fragile così violento**, Paolo Turi, Paola Pitagora. Techn., scorre. Vist. 18. ★ Drammatico

ZETA d'Essai (c. Cibrario 66, t. 777.907) - **Il Boston Strangolatore** di Stanley Kubrick, con T. Adlers, G. C. Scott, Dorothy Malone, Orario: 20,30; 22,30. ★ Fantascienza satirica

ZONA S. DONATO

BIANCA (c. Regina Margherita 220) - **Sole Rosso** col Bolero, Stanley Baker, Cunhilde Chazelle. Technicolor. ★ Spionaggio

DORA (c. Pr. Odone 31, t. 484.071) - **A viso aperto**, Dean Martin, Rock Hudson. Technicolor. ★ Western

ROMA (v. S. Donato 40 bis, t. 487.785) - **I 7 diavoli del Tai-Gik**, Pung Kin, Lee Chan. Technicolor. ★ Lotta orientale

UMBRIA (v. Agosti 30, t. 443.913) - **Arizona si scatena**, con R. Ryan, Jack A. Stafford. Col. ★ Western — **Kaiko farà sull'isola**, V. Mature. Col. ★ Avventuroso

ZONA MADONNA DI CAMPAGNA - LUCENTO

ALBA (c. Cigliano ang. v. Stradella) - **Alibaba e Sansone Sull di Ibu**, Richard Widmark, Rod Ely. Tecnic. ★ Western

AMERA (v. Chivasso delle Salute 77, t. 247.197) - **Forte piaga**, Yi Ian Chiao, Chiao Wang Tai. Colori. Non vietato. Secondo visione a Torino. Aperture ore 20. ★ Lotta orientale

APOLLO (borgo Kleopino 91, t. 215.945) - **Orazi zia**, Ida Galloni, Lou Castel. Vist. 14. ★ Drammatico

CAFASSO - **Storia di schiavi**, Gianni Morandi. Techn. ★ Commedia — **Sangue chiama sangue**. Col. ★ Drammatico

EDERA (v. Madonna di Campagna 1) - **Un dollaro d'onore**, John Wayne, Dean Martin. Technicolor. ★ Western

JOLLY (v. Verolengo 136, t. 200.161) - **Basta il detective**, K. Reynolds??. Techn. Non vist. ★ Poliziesco

LUCE (v. Vigliano 3, t. 731.915) - **Gli antagonisti**, di W. Disney, Colori. ★ Disegno animato

LUSSI (v. Lulsi 90, t. 290.339) - **Millenario non bagnato**, E. Presley, col. ★ Commedia — **I mostri**. Techn. ★ Satirico

LUTRARIO (v. Stradella 10, t. 260.743) - **Storia di zanni pugni e inglesi**, Dean Read, spaghettiolor. ★ Lotta orientale

MASSAJA (v. C. Massaia 103, t. 257.031) - **Storia a Oltre crei del sfiore**, S. Lucisi. C. Hardy. ★ Comico

SPLENDOR (v. Bibiana 109, t. 296.336) - **La avventure di Peter Pan**, di W. Disney, Techn. Scienziati potentissimi controllano per regali. Ore 14,30; 16,15, 18. — **1999 cosmolite della Terra**, R. Mc Jowell, R. Montalbon, Sc. Col. Non vist. Spett. serali ore 20; 22.20. ★ Fantaminiera

ZONA MILANO - REGIO PARCO

ADUA (c. C. Cesare 47, t. 273.376) - **L'ultima notte della paura**, Kirk Douglas, V. Chin. Techn. Non vist. Ult. ore 22). ★ Avventuroso

ASS (c. R. Parco 142, t. 370.580) - **I bastardi**, Giuliano Gemma, K. Kinski. Col. Vist. 18. ★ Western

AURORA (c. Brescia 3, t. 276.510) - **Il padrino**, Marlon Brando, ottavi, Al Pacino. R. Coord, ore 18,30; 21,30. ★ Drammatico

FALCHERA - **Un sogno da ripetere**, Kirk Douglas, Florinda Bolkan, Giuliano Gemma. Colori. Non vietato. ★ Avventuroso

MAIOR (largo C. Cesare 103, t. 269.974) - **La maschera di Sant'Armagnac**, Anna Heywood, Luc Merenda. Col. Vist. 18. ★ Drammatico

ORIENTE (v. D. Chiesa 36, t. 241.063) - **La classe operaia va in Paradiso**, Gian Maria Volonté, Mariangela Melato. Col. ★ Commedia drammatica

PALERMO (c. Palermo 118, t. 273.034) - **L'uomo, Alain Delon, Simone Signoret**, Olivia Piccolo, Italia. Non vietato. ★ Drammatico

SEMPIONE (c. Vercelli 144) - Prossima apertura.

SOCIALE (v. Caboratorio 2 - t. 850.604) - **Il vendicatore della mani d'oro**, U. Chi'l Lin, Chiu Fei. Techn. Vist. 14. ★ Lotta orientale

ZENIT (v. Cuneo 1, t. 247.847) - **Il figlio** del padrino, F. Franchi, Techn. Non vietato.

ZONA [illegible] - BORGO PO

ARIZONA (c. Belgio 33, t. 876.171) - **Così da, Lou Antonio**. Technicolor. ★ Avventuroso

ARTIST (v. G. di Cocullo 24, t. 831.374) - **Il Signor dei terrore**, Lu Khan Lu. Tecnicolor. ★ Lotta orientale

CRIDANO d'Essai (c. Cuneo 106, t. 732.060) - **Anchetta**, di C. Duyerek, con R. Burton. V. Lisi. Ore: 20,25; 22.30. ★ Commedia drammatica

LA SALLE (v. Ludovico 14, t. 831.468) - **3 4 dell'Ava Maria**, T. Hill, B. Spencer. T. Wallach. Col. ★ Western

OROPA (v. Orope 5, t. 682.457) - **Assassini e parlo**, P. Franchi, C. Ingrassia. Colori. ★ Guerra comica

VITT. VENETO (v. V. Veneto 3, t. 871.043) - **Un colonnello chiamato scano**, Yanill Kerk, Craig Hill. Colori. ★ Drammatico

ZONA NIZZA - LINGOTTO

ACAPULCO (v. Duchessa p. p. Nizza, t. 651.764) - **L'onda**, I. P. Belmondo, C. Cardinal Col. Non vist. Ap. ore 16. ★ Drammatico

BARETTI (v. Baretti 4) - **Il gatto di Brooklyn**, F. Franchi, C. Ingrassia. Col. ★ Farsa

CABIRIA (c. Dante 4, Moncalieri, t. 682.555) - **Il tiranno della città marciale**. Col. Vist. 14. ★ Lotta orientale

CUORE (v. Nizza 56, t. 667.668) - **Rassegna grandi successi**: **Da qui all'eternità**, F. Sinatra, B. Lancaster, D. Kerr, M. Cliff. Ap. in. ★ Guerra

GHIGO (c. Peschiera 170, Moncalieri) - **Mani che scrivono**, Wang Yu, Chiao Chiao. Col. Non vist. ★ Lotta orientale

ITALIA (c. Nizza 156, t. 664.125) - **L'ultimo colpo sono**, Lee Proc. Techn. Vist. 18. Ap. 18. ★ Lotta orientale

LINGOTTO (v. Nizza 353, t. 690.878) - **I giovani**, M. Mastroianni, S. Loren, Or.: 20.30, 22.30. ★ Drammatico

NIZZA (v. Nizza 17, t. 667.078) - **L'arciere di fuoco**, G. Gemma, Silvia Dionisio, Ap. 18. ★ Avventuroso di Robin Hood

SAN CARLO (Michelino) - **Una ragione per vivere una per morire**, R. Spencer, I. Cobrin. Col. Non vist. ★ Avventuroso

SPEZIA (v. Nizza 170, t. 663.811) - **Un uomo da ricordare**, Kirk Douglas, Florinda Bolkan, Giuliano Gemma. Col. Ap. 15. ★ Avventuroso

* Cinema a carattere pornochiodo.

spettacoli di provincia

BORGARO
ROYAL: Il richiamo della foresta.
BRUINO
ITALIA: Curva rosa cuor verde lì alle sedge.
CASSINO
ITALIA: Il richiamo della foresta.
CASTAGNARO
PETER: Il mondo sul fiume Kwai.
CASTIGLIONE
FLORIDA: Stones.
CHIERI
SPLENDOR: La polizia è al servizio del cittadino?
AUDITORIUM: La avventure di Robinson Crusoe.
CIRIVASSO
CINECITTÀ: Ma Fai Dalla Stalla con fonare.
MODERNO: Gli ultimi giorni di Hitler.
POLITEAMA: L'ultima casa a sinistra.
CIRIÈ
CATALANO: Ultimo tango a Zagarol.
ITALIA: La polizia incrimina, la legge assolve.
RICHIARDI: 7 canne di violenza.
COAZZE
AIRAMONTE: Il ritorno da vita massacro e morte.
GIAVENO
ALFIERI: Le chiamavano Trinità.
POLITEAMA: Amore e ginnastica.
SIRIO: Storia di banditi, amori e foglioli.
SPLENDOR: Anastasia mio fratello.
LANZO
NUOVO: D'amore si muore.
CARASSANO
MODERNO: Le bocche.
LUSERNA S. GIOVANNI
S. CROCE: Solo rivolver sul Messico.
PANCALIERI
2BAR: Frangico Rosso uccella bene.
PINEROLO
HOLLYWOOD: I visi dipinti del Tai Gin.
ITALIA: La chiamavano Trinità.
NUOVO: La polizia incrimina, la legge assolve.
POLLENZO
ITALIA: L'uccello dalle piume di cristallo.
SETTIMO
GARIBALDI: Il mondo di Yor.
TORRE PELLICE
TRENTO: La ragazza e Isa... l'ultima l'assassino è in sala.
VILLAR PEROSA
KIVU-KIF: Mimì Metallurgico.

Piemonte

ALESSANDRIA

ALESSANDRINO: Un'ecco di classe.
AMBRA: L'ultima lezione del Professore.
CORSO: Il giorno della scimmia.
CRISTALLO: Li chiamavano i tre buoni cattivi.
GALLERIA: Amore e ginnastica.
MODERNO: Anastasia mio fratello.
ACQUI
ARISTON: Milano inferno.
CRISTALLO: L'ultima casa a sinistra.
GARIBALDI: Ku Fai Dalla Stalla con fonare.
ITALIA: Corre la maschera della vendetta.
CASALE MONFERRATO
MODERNO: Storia di banditi, pugni di napoli.
NUOVO: O il soldi o il democide.
POLITEAMA: Amore e ginnastica.
VITTORIA: Tony Arzenta.
NOVI LIGURE
CRISTALLO: Ultime ispite al servizio di Lenin.
IRIS: La vela bianca.
ITALIA: La polizia è al servizio del cittadino.
MODERNO: La vedova inconsolabile.
OVADA
[illegible]: Vagliano i colonnelli.
SERRAVALLE SCRIVIA
LARA: Lorna, regina per un anno.
OVADA
TORNIELLI: Vagliano i colonnelli.
SERRAVALLE SCRIVIA
LARA: Un magnifico colpo di polizia.

AOSTA

[illegible]: Il medico.
GIACOSA: Una donna e una canaglia.
ITALIA: Un tocco di classe.
SPLENDOR: Scelti di tipo.
SAINT-VINCENT
NUOVO: Violentami davanti al marito.

ASTI

VITTORIA: Un ufficiale non si arrende mai, nemmeno di fronte all'evidenza. Eroismo. Colonnello Buttiglione.
LA MARGHERITA LIGURE: Un colpo di classe.
ALFIERI: Lo chiamavano Trinità.
CENTRALE: Per cinque mila lire mi ribello!
POLITEAMA NAZIONALE: Quelli della banda Biella.
TEATRO ALFIERI: Non c'è tempo senza fuoco.
LUX: Amore e ginnastica.
SPLENDOR: Con una mano il cuore, con l'altra i denti si spezza.
CANELLI
BALBO: Il ritorno di Bruce Lee.

CUNEO

CORSO: La polizia incrimina, la legge assolve.
EMMANUEL: Il colonnello Buttiglione.
LANTERI: Per operazione gatto.
NAZIONALE: L'odissea del Kentucky.
ALBA
CORSO: L'ostaggio.
EDEN: Don Wan nasce il rumore, soli due piedi in spiazzo.
VILLAFRANCA D'ASTI
CRISTALLO: Festival delle mamie.
ASTI
IMPERO: Cinque matti allo stadio.
POLITEAMA: Una donna e una canaglia.
VITTORIA: Nessuna pietà per Ulzana.
BOSSANO
ASTRA: Il sergente.
ERIDE: Ulzana il capo.
POLITEAMA: Il boss.
MONDOVÌ
CORSO: I magnifici 7 cavalcano ancora.
LUX: Il ponte sul fiume Kwai.
BORGOSESIA
SOCIALE: Il cacciatore.
DOMODOSSOLA
CATENA: La ragazza fuori strada.
CORSO: Il cacciatore.
FILODRAMMATICI: Dal fronte, ad oriente.
IVREA
ITALIA: Il cervello.
ROSSINI: Storia di bische e di coltelli.
VERGANIA
APOLLO: Il Schiavo Sheherazi.
ARISTON: E non lasciarci qui morire.
IMPERO: Ku Fai Dalla Stalla con fonare.
SOCIALE: Ulzana il capo.
MONCALIERI: L'uomo in fuga a testa nella fogna.
SOCIALE: Pallonaio La polizia è al servizio del cittadino.
VILLADOSSOLA
SOCIALE: Più forte ragazzi.

in Liguria

GENOVA

AMBASSADOR: L'uomo del fiume.
ARISTON: Mille volte al giorno.
ASTOR: Un tocco di classe.
AUGUSTUS: Anastasia mio fratello.
GIOIELLO: I pornografi della terza specie.
GRATTACIELO: Il delitto Matteotti.
IMPERIALE: Il saccheggiatori.
LUX: Scacciera di spie.
OLIMPIA: Il giorni della vendetta.
ORFEO: La polizia.
PALAZZO Nadia: Il baiò della giungla.
RITZ: La torta in cielo.
RIVOLI: Il più grande boss è più in Paris.
SMERALDO: Rivoluzione di una poliziotta sul monte pericoloso.
UNIVERSALE: Time Arrested.

SAVONA

DIANA: Papà, Mamà e Famiglia numerosa.
ELDORADO: Anastasia mio fratello.
ARSI: Il ritorno di Clint il solitario.
ASTORI: La proprietà non è più un furto.
OLIMPIA: La polizia è al servizio del cittadino?
MODERNO: La gang dei Debermann.
LUXI: Sonora, inferni ex, spara.
TEATRO CHIABRERA: ore 21,15: Circo d'amore di Lombardi.
CERIALI
ODEON: Il giustiziere di Zorro.
MILESINO
ITALIA: Arrivano nelle notte.
LUXI: Delitti all'inferno e tutta Atlantide.
VALLEGGIA
VALLEGGIA:

Anno 105 - Numero 239
12

ULTIMISSIME SPORT

STAMPA SERA
Sabato 13 Ottobre 1973

L'"asettica„ Juventus nella "vibrionica„ Napoli motivo tecnico e psicologico - Il Torino all'esame del "filosofo„

CAMPIONATO INQUIETO

Tutti (allenatori e giocatori) a nervi tesi

La "seconda„ della Serie A
Si gioca alle 15

BOLOGNA-VICENZA
[illegible]
GENOA-FIORENTINA (Serafini)
LAZIO-SAMPDORIA
MILAN-CESENA (Menegali)
NAPOLI-JUVENTUS
TORINO-ROMA (Angelomè)
VERONA-INTER (Lattanzi)

[illegible]: Lazio, Fiorentina, Juventus e [illegible] punti; Cagliari, Cesena, Genoa, Inter, Napoli e Torino punti 1; Bologna, Foggia, Milan, [illegible] e Vicenza punti 0; Sampdoria —1 (la squadra ligure ha cominciato il campionato con un handicap di 3 punti).

ARBITRI L'OMBRA DI LO BELLO

Domenica [illegible] il protagonista è stato Gonella, astigiano di nascita, [illegible] di adozione. [illegible] rigori, [illegible] a favore e due contro il [illegible]. Lo [illegible] anno con lui arbitro la partita era finita in ben altro modo: [illegible] Sampdoria [illegible] 1-4. Rocco [illegible] fatto capire a tutti che Gonella era amico [illegible] Milan e [illegible] il pudore [illegible] affermare che Gonella domenica scorsa nella sconfitta rossonera non c'entra. Polemiche anche per quanto [illegible] successo a [illegible] in Juventus-Foggia, alimentate [illegible] una discutibile moviola.

Domani chi saranno i protagonisti, in una giornata altamente indicativa per il futuro [illegible] campionato? L'occhio sarà più [illegible] puntato sulle giacchette nere, [illegible] a rilevare il minimo errore. Queste giacchette nere, che vincono contro Padre [illegible] e contro qualsiasi [illegible] quali onestamente non si può guardare con antipatia. Una categoria [illegible] loro, [illegible] non [illegible] errori, [illegible] essere perfetti al punto [illegible] venire smentiti dalla [illegible]. In un attimo [illegible] scegliere la [illegible] giusta. Potranno sbagliare, ma [illegible] noi una volta provasse a fare l'arbitro [illegible] in una partita [illegible] scapoli [illegible] ammogliati forse si comincerebbero a comprendere [illegible] difficoltà cui [illegible] puntualmente incontro. Allora sarebbero meno scorretti e «venduti».

PULICI CONTESTATO

Prima la sostituzione [illegible] tempo della partita [illegible] Catanzaro, poi il mal di pancia [illegible] ha fatto perdere la trasferta [illegible] Lipsia, adesso [illegible] lite con i tifosi al Filadelfia proprio in chiusura di un [illegible] che ne aveva esaltato le [illegible] realizzatrici. Brutto inizio [illegible] stagione per Paolo Pulici, capocannoniere dell'ultimo [illegible] campionato e beniamino dei [illegible] tori granata. [illegible] succede?

Nulla di [illegible]. [illegible] forma, come [illegible] capita spesso anche ai giovani e [illegible]. Un vino assalto al gol nelle prime partite. Da lui si pretende tutto e subito, altrimenti sono [illegible] e ingiurie. Pulici avverte questo stato di tensione.

Ha [illegible] granata, vuole [illegible] granata e [illegible] l'hanno all'attacco proposte e [illegible] di altre società. A tavola [illegible] gli altri accetta gli scherzi, non è un «montato», [illegible] tutti anzi è il più modesto anche [illegible] ostenta [illegible] il pubblico quell'aria [illegible] Riva. E' comprensibilmente nervoso e [illegible] vedi quando gli hanno gridato cose insultanti [illegible] reagito, [illegible] potuto. In attesa della [illegible] non parla, si è [illegible] in un [illegible] assoluto. Come i veri campioni anche lui si affida alla parola [illegible] campo, [illegible] che domani contro la Roma vincerà il duello a distanza [illegible] Prati.

CHINAGLIA

Fra sberle [illegible] gol, «Long John» [illegible] glia tira avanti [illegible] attesa dei grandi [illegible] fronti stagionali. Qualcuno ha l'impressione [illegible] il successo abbia dato un pochino alla [illegible] al «bomber» della Lazio, stando almeno [illegible] [illegible] recentemente, come [illegible] esempio la zuffa con Martini [illegible] po il match [illegible] Coppa a Sion. Ieri, i due giocatori [illegible] stati [illegible] [illegible] l'unico [illegible] prendersela è stato il buon Maestrelli che [illegible] un [illegible] duro colpo alla [illegible] scossa armonia della squadra: Chinaglia invece [illegible] scrollato le sue spalle taurine commentando le parole povere che della multa se ne fa un baffo. «Appena farò un gol, se la dimenticheranno subito».

Il calcio [illegible] fatto così, cioè di malintesi [illegible] di ripicche, di discussioni e, qualche volta, di [illegible] pugili come Chinaglia: strano che questo avvenga in una società dove le cose [illegible] per il verso giusto. Pensate cosa succederebbe alla Lazio se [illegible] squadra [illegible] perdere

SALVADORE

Il [illegible] Billy [illegible] sempre. Proprio non gli [illegible] di stare fuori squadra. Al[illegible]. Roveta [illegible] risposto sul campo, senza far parola. A questa di Spinosi ha fatto altrettanto. Il [illegible] giocher per lui, paradossalmente [illegible] dire se si pensa che è un anziano, Spinosi è [illegible] grande stopper, ma per fare [illegible] libero [illegible] ancora acerbo [illegible] esperienza. [illegible] partita [illegible] Il [illegible] ha imposto a Vycpalek di richiamare in squadra il capitano per [illegible] altri rischi [illegible] un [illegible] come quello di Napoli.

[illegible] [illegible] aggiunto. Forse pensava [illegible] risolvere la questione [illegible] cinque o sei settimane, invece l'ha [illegible] subito [illegible] di questo ovviamente si compiace. C'è rimasto [illegible] domenica [illegible] a dover seguire la partita [illegible] tribuna. «Peggio, però, stare[illegible] — dice — se non avessi più possibilità di entrare in squadra. Il giorno che mi [illegible] di essere [illegible] sospetto che siano gli [illegible] a dirmela, smetto subito, ancor prima che termini la stagione a [illegible] di perdere qualche soldo nell'ingaggio».

BONINSEGNA

«Con questa Inter, addio Nazionale. [illegible] assolutamente bisogno di un'ala e [illegible] un centrocampista che [illegible] faccia il passaggio giusto. D'accordo la frenesia, ma al limite dell'area occorre usare il cervello». Queste ed altre [illegible] polemiche di Boninsegna rivolte [illegible] compagni di squadra [illegible] no provocato un'autentica bagarre [illegible] seno all'Inter, in ritiro a Venezia per il match [illegible] Verona. Qualcuno ha [illegible] segna venga multato [illegible] nella minore delle ipotesi [illegible] chiesta [illegible] ai compagni insidiati: il bomber ha risposto [illegible] un'alzata di spalle. «Mi sembra — [illegible] replicato — [illegible] sia nel mio diritto criticare qualcosa se non funziona... E [illegible] lo [illegible] il bene dell'Inter».

Il [illegible] della squadra non è d'accordo, [illegible] [illegible] suo [illegible] di malocchio questa faccenda che rischia di accentuare ulteriormente la latente crisi esistente nell'interno della società. Specialmente [illegible] domani a Verona l'Inter non otterrà quel risultato «scarlocarisi» necessario in questo momento. [illegible] un doppietto firmato da «Boninba».

SABADINI

L'esordio [illegible] Milan a [illegible] Siro [illegible] sotto [illegible] polemici [illegible] tanti motivi: [illegible] cominciare dalla secca sconfitta rimediata domenica [illegible] a [illegible] Marassi contro la Sampdoria per [illegible] al recente [illegible]» provocato [illegible] Sabadini. Il terzino, rimasto fuori squadra per [illegible] [illegible] giocatori (la pubalgia) nei giorni scorsi ha provato dimostrando di essere [illegible] in buone condizioni fisiche. Riprendendo il posto nel Milan, Sabadini vorrebbe [illegible] il bis [illegible] dopo con una maglia più ambita, quella della Nazionale.

Valcareggi, peraltro, ha [illegible] capire che squadra vincente non [illegible] per cui Sabadini dovrà restare a guardare. Il terzino è esploso: «Prima di giudicare è [illegible] che mi [illegible] un'occhiata. Come faccio a fare che non sono pronto se non vengono a vedere la mia prima prova contro il Cesena?». Sabadini, pertanto, giocherà domani per il Milan ma soprattutto per se stesso.

Franco Costa
Giorgio Gandolfi

Torino - Giorni difficili per il suo allenatore

GIAGNONI BERSAGLIO

Ieri sera franco colloquio con Pianelli

Un successo contro la Roma cancellerebbe la crisi granata. Questo [illegible] na tutti, Giagnoni per pri[illegible]. Sono giorni difficili [illegible] il tecnico del Torino. Si arriva già a parlare, per equivoco, di Edmondo Fabbri e [illegible] [illegible] [illegible] sto che [illegible] bravura tecnica [illegible] Giagnoni è indiscussa così com'è [illegible] che Pia[illegible] nel [illegible] del campionato [illegible] licenzia mai nessuno. Ieri ad una domanda precisa riguardo a Fabbri, Giagnoni [illegible] risposto con una battuta «Vorrà dire che Pianelli pagherà due allenatori». E' una battuta, però, che [illegible] fatto titolo e sulla quale i [illegible] spiritosi speculeranno senz'altro per costruire polemiche proprio nel momento [illegible] cui il Torino ha bisogno di tranquillità.

Si dicono tante cose in queste ore sull'allenatore. Che ha [illegible] entusiasmo, che [illegible] perso [illegible] controllo della squadra e quel suo proverbiale coraggio. Si [illegible] che [illegible] assaggerà il panettone [illegible] Natale a Torino. Tutte cose che fanno gioco nei momenti [illegible] facili. Si [illegible] così di spiegare qualcosa e non si spiega nulla, a danno naturalmente della squadra. Proprio Ferrini ha assicurato a nome [illegible] che c'è la massima solidarietà attorno a Giagnoni, come sempre. Giagnoni [illegible] è cambiato, [illegible] non può parlare fino a quando le cose non andranno meglio. Saremmo curiosi di vedere il Torino nuovamente [illegible] verso [illegible] calcio nazionale, [illegible] merita, e allora, soltanto allora, [illegible] potrebbe constatare [illegible] Giagnoni è cambiato.

Domani [illegible] Torino non può sbagliare. Manca Sala e lo sostituisce Vernacchia che [illegible] non [illegible] l'esperienza e la grinta, ma lo ricorda per altro a determinazione. Vernacchia è [illegible] [illegible] glio, non soltanto a parole. Gioca subito, quindi [illegible] animo [illegible] può ripetere la famosa partita antichoque contro il [illegible] lan. Probabilmente esordirà anche Salvadori [illegible] sto [illegible] un Ferrini [illegible] fac[illegible] da un attimo influenzale appena smaltito. [illegible] trocampo giovane, con Solerio, Rampanti, Vernacchia, unito all'esperienza [illegible] Mascetti. Su Prati [illegible] Mazzini, [illegible] Domenghini sarà Fossati.

Scoppiano [illegible] ambizioni precise: almeno [illegible] pareggio. La Roma giocherà [illegible] rimessa, anche se il tecni[illegible] [illegible] partita difensiva. Il "filosofo" sbandierà i suoi Prati, Domenghini, Cappellini per far no[illegible] che [illegible] simili uomini la sua squadra [illegible] portata inevitabilmente ad attaccare. A Torino la tradizione [illegible] favorevole al granata. [illegible] Roma in questo momento [illegible] [illegible] avversario ideale per complicare [illegible] agli [illegible] mini di Giagnoni.

Novara verifica

Lo tre capolista della serie B saliscono domani la loro prima importante verifica. Il Novara ospiterà un Palermo ben deciso ad appaiarlare la testa della classifica.

SERIE B: Avellino-Ascoli; Bari-Catania; Como-Varese; Novara-Palermo; Perugia-Brindisi; Reggiana-Brescia; Reggina-Arezzo; Spal-Parma; Taranto-Atalanta; Ternana-Catanzaro.

CLASSIFICA: Varese, Brindisi e Novara punti 4; Ascoli, Palermo e Parma punti 3; Brescia, Ternana, Arezzo, Avellino, Catania, Como, Spal e Taranto p. 2; Bari, Perugia e Reggiana p. 1; Atalanta, Catanzaro e Reggina punti 0.

SERIE C - GIRONE A: Biellese-Alessandria; Bolzano-[illegible]; Derthona-Saronno; Giovenezza-Cirelle; [illegible]ro Vercelli; Padova-Legnano; Savona-Venezia; Solbiatese-Lecco; Triestina-Ufficiosa; Vigevano-Mantova.

CLASSIFICA: Monza, Alessandria e Mantova punti 7; [illegible] Vercelli, Biellese, Trento, Lecco e Venezia 6; Bolzano 4; Savona, Ufficiosa, Cirella, Solbiatese e Triestina 3; Legnano, Padova, Giovenezza e Vigevano 2; Derthona e Saronno 1.

"Tifo„ napoletano Capello lo teme

Altafini: quanti minuti al San Paolo?

Alle quattordici da [illegible]nio-Linate, la Juventus vola per Napoli. Vycpalek è quanto sembra, parte senza [illegible]. Giocherà Marchetti, mentre Longobucco andrà in panchina a [illegible] e Piloni [illegible] Altafini. Anche [illegible] dovrà quindi stare in camera di attesa anche se non è escluso [illegible] [illegible] utilizzazione nel secondo tempo al posto di Anastasi al quale sarebbe [illegible] un po' di riposo. [illegible] il centravanti [illegible] escludere questa eventualità.

Una Juventus, dunque, che [illegible] a sfidare i partenopei senza [illegible] d'animo. La formazione è la stessa [illegible] battuto l'Arezzo [illegible] l'esordio in Coppa Italia (Zoff, Spinosi, Marchetti, Furino, Morini, Salvadore, Causio, Capello, Cuccureddu, Anastasi, Capello e Bettega). Capello parla soltanto dei pericoli d'ambiente: «A Na[illegible] — dice il regista — troveremo un tifo infernale. Troppo [illegible] i fans [illegible] Paolo sono rimasti a bocca asciutta [illegible] hanno voglia [illegible] rigiudagnare il tempo perduto. Per [illegible] inciteranno la loro [illegible]dra a fare una grandissima partita [illegible] battere i [illegible] d'Italia. In più [illegible] l'esordio [illegible] guida della formazione par[illegible] [illegible] fronte al pubblico amico. Dobbiamo [illegible] calma e cer[illegible] [illegible] concentrazione, in fondo stiamo [illegible] [illegible] in [illegible] la "botta" dell'eliminazione [illegible] Coppa dei Campioni. Contro il Foggia non abbiamo fatto un [illegible] gioco, ma è stato molto importante prendere i [illegible] punti. Ora [illegible] già un margine di vantaggio sul Milan e psicologicamente questo ci può aiu[illegible] molto».

[illegible] veniamo [illegible] squadra azzurra. Vinicio [illegible] convocato per la partita contro i [illegible] 18 giocatori: i due portieri Carmignani e [illegible] Fozzo, poi Bruscolotti, Pogliana, Landini, Orlandini, Vavassori, Zurlini, Canè, Juliano, Esposito, Mascheroni, Clerici, Braglia, Troja e Ferradini. L'unica incertezza dovrebbe riguar[illegible] la maglia numero [illegible] per la quale è indisponibile il giovane Albano.

L'allenatore degli azzurri sarebbe intenzionato a far giocare Canè e Mascheroni. Comunque [illegible] andrà [illegible] campo è l'altro in panchina. Una maggiore preferenza dovrebbe [illegible] a Mascheroni anche se non è molto allenato

VENOVO oggi e domani si [illegible]

Trotto nel pomeriggio a Venovo: inizio alle 14,45. [illegible] ne in programma, prova di cartello il Premio Umbria (L. 1 milione 500.000, m. 1620) con Tarchetta (S. Milani), Thibido (Pedranzini), Roosevelt (Bianchi); nel Premio Assisi (L. 1 milione, m. 2080) Saregno dovrà vedersela con Mastri a Smash, Arundo Donax e Ditto. I favoriti: Axel-Fumagalli (Premio Spoleto); Thibido-Roosevelt (Premio Umbria); Basilica-Sorbolo (Premio Urbino); Medford-Dolcino (Premio Gubbio); Alba Blu-Arcigallo (Premio Città di Pisa, pentiamon); Fargo-Tarport Princess (Premio Corsona); Saregno-Ditto (Premio Assisi); Asparagus-Amur (Premio Perugia).

Domani giornata ippica ad alto livello a [illegible] Il Derby [illegible] Trotto (L. 55.000.000, m. 2800), a Milano il Gran Criterium (lire 22.000.000, m. 1500), a Torino la massima prova italiana per le Amazzoni. Al Derby del Trotto — trasmesso alle 16,30 dalla tv (II canale) in cronaca diretta — partecipano 16 cavalli: Uane, Geraldy, Medoc, Billing, Zigoni, Autorevole, Villavesna, Gibli, Abido, Barbacicio, Zecchin, Kelami, Guerrino, Rivolo, Zampogaro, Immenso.

Nel Gran Criterium, massima prova per i due anni del galoppo, saranno in gara dieci cavalli, fra cui due francesi. Otto amazzoni si disputano a Vinovo la loro corsa «verso» «dell'anata, organizzata [illegible] il patrocinio delle Atkinson. Due milioni in palio, un grande trofeo [illegible] vincitrice: [illegible] [illegible] metri saranno in gara: Roberta Coccia su Turpino (72), Stefania Bonmarito su L'orsa (69 ½), Franca Turi su Senigallia (66), Jeannette Morra su Dania (65 ½), Erika Milani su Fripolino (64½), Maria Elisa Camici su Giulalla (63 ½), Adriana Piatti su Jovenne Lady (63), Raffaella Manfredini su Vogar (60). Sark nona corsa davvero: tutte vogliono vincere, si sono preparate con cura. Le migliori, guardando ai cavalli, Frigolino, Dania e Senigallia: se ci fosse terreno pesante, Giulella.

Altre sette corse in programma, con inizio alle 14,30. Questi i favoriti: Linda di Chamonix - Edna Simpson (Premio Tendresse Atk.), Fiaubert - Barsalerio (Premio Ainpi Atk.), Picas-Lower (Premio Huntingdon Atk.), Pronunciation - Coby (Premio Exploit Atk.), Frigolino-Dania (Criterium Amazzoni), Leland-Veratrum (Premio Executive Atk.), Icaro - Cimosa (Premio Gold Medal Cl.).

Elvio Rossi

Genoa a Marassi festa del ritorno

(Superpremio per la Samp a Roma)

Genova, [illegible] ottobre.

Soltanto domani mattina Silvestri saprà [illegible] potrà disporre, [illegible] contro [illegible] Fiorentina, [illegible] Maggioni il quale durante l'allenamento di mercoledì [illegible] accusato un forte dolore agli adduttori [illegible] coscia destra, [illegible] que[illegible] l'unico [illegible] [illegible] ste sulla formazione per la partita di esordio in [illegible] A a Marassi della squadra rossoblù dopo [illegible] anni trascorsi nella serie inferiore. Per domani a Marassi è previsto il [illegible] esaurito: in so[illegible] a nei bar i biglietti vanno a ruba. Agli sportelli di via XII Ottobre le gradinate [illegible] già esaurite. I ti[illegible] genoani vogliono festeggiare i propri beniamini e in particolar modo i nuovi: Mario Corso e Roberto Rosato, scesi in Liguria [illegible] Milano per dare [illegible]za [illegible] ed esperienza a tutta [illegible] squadra.

Soltanto Silvestri, in questo clima [illegible] euforia che ha fatto superare anche lo «choc» delle annunciate dimissioni del presidente Berrino, [illegible] gettare acqua sul fuoco.

Sulla formazione, comunque, [illegible] stamani il tecnico genoano ha voluto esprimersi. Si è trincerato dietro [illegible] fatto di non sapere ancora se potrà disporre di Maggioni. E' chiaro comunque che, tranne questo particolare, gli altri saranno gli stessi di Milano. Se Maggioni non recuperarà in tempo (ma è improbabile) Silvestri potrebbe sostituirlo con il giovane [illegible] Bianchina, come potrebbe arretrare Bittolo in [illegible] [illegible] ed [illegible] Perotti a Derlin a centrocampo. Lo schieramento più probabile, tuttavia, è quello di domenica scorsa e cioè: Spalazzi, Maggioni, Rossetti; Maselli, Rosato, Garbarini; Corradi, Bittolo, [illegible], Simoni, Corso.

La Sampdoria, intanto, si trova a Roma senza problemi: giocheranno gli undici che hanno battuto il [illegible] alla prima di campionato. Vale a [illegible] Cacciatori, Santin, Rossinelli; [illegible] detti, Frini, Lippi; [illegible] [illegible], Boni, Maraschi, Salvi, Improta. I due infortunati [illegible] e Boni, infatti, hanno recuperato a tempo record. Per questa partita i dirigenti hanno aumentato i premi: [illegible] lire a punto.

Repetto

1° trofeo dell'industria
basket maschile

Sportivi! il 23-24-25 ottobre appuntamento al Palazzetto dello Sport di Torino

FORST CANTU'
IGNIS [illegible]
INNOCENTI [illegible]
SACLA' TORINO

Sergio [illegible]
Bar Sport
Via Tripoli 45 - Torino

mette in palio una splendida COPPA destinata al più forte realizzatore del Torneo

Vendita biglietti: [illegible] SPORT
Via Tripoli [illegible] - Torino
Telefono [illegible]

DAF 66: nuova prestigiosa tecnica nuovo comfort di guida

DAF vi offre 11 [illegible] di vetture — [illegible], Coupé e Stationcar nelle cilindrate da 750 cc. a 1100 cc.
Garanzia per [illegible] anno. Tutte le vetture DAF [illegible] [illegible] nate franco Concessionario in tutta [illegible]

Prove, dimostrazioni, vendita [illegible]:

FALAVIGNA [illegible] S.r.l.
via Madama Cristina 93 bis, tel. 657.129
magazzino ricambi officina: via Donizetti 17
tel. 687.954 — Torino

GEO GARRONE
corso Belgio 146, tel. 892.804
magazzino ricambi officina: corso Casale 484-486
tel. 280.070 - 883.853 — Torino

AUTOSALONE ALESSE
via 6, Rocco 2, tel. [illegible] — Alba

[illegible]
via Tortona 3, tel. 28.77 — Alessandria

[illegible] ROMANO
via S. Martin di Corleans 22-24, tel. 57.82 — Aosta

[illegible] V. MARCELLINO
corso Alfieri 183, tel. 53.027 — [illegible]

[illegible] S.a.s.
via Piave 11, tel. [illegible] — [illegible]

AUTOSALONE CENTRO
via Cadorna 5, tel. 82.081 — [illegible]

PAGLIERO ALFIO
stradale Torino 158, tel. 52.83 — Castelnuovo

REGIS MARIO
via Orti 14, tel. 912.662 — Chivasso

[illegible] S.r.l.
corso Francia 332 S, tel. 781.133
magazzino ricambi e officina:
via Cumiana 3, Cascine Vica - Rivoli — Collegno (Torino)

[illegible] Cuneo

AUTOSALONE [illegible]O
via Marene 19, tel. 60.100 — Fossano

[illegible] Torino [illegible], tel. 60.072 — Ivrea

CAMAUYO S.n.c.
viale Giulio [illegible]sare 357, tel. 21.187 — Novara

[illegible] EDOARDO [illegible]
Saluzzo 125, tel. 36.88 — Pinerolo

GIANERA PAOLO
via Semplone, tel. 83.162 — Pieglia - [illegible]

CHIAVAZZA [illegible]
via Cuneo 12, tel. 42.680 — [illegible]

GRISONI FRANCO
[illegible] 9, tel. 41.120 — Verbania - Pallanza

BRICCO [illegible]
[illegible] Moncalieri 41, tel. 53.684 — [illegible]

GIRO DI LOMBARDIA, si corre dalle ore 8,45

MERCKX all'attacco

Pensando "non c'è due senza tre,,

Parabiago. Sorrisi e scambi di cortesie stamane prima dello scontro. Da sinistra: Eddy Merckx con Van Springel, Gösta Pettersson e il giovane Battaglin, Bitossi con Gimondi (Telef.)

Sanremo: ha vinto l'Alpine

Una Fiat (Verini) al secondo posto

Altre 3 vetture torinesi fra le prime 6

dal nostro inviato

Sanremo, 13 ottobre.

L'Alpine Renault ha vinto il Rally di Sanremo con Therier-Jaubert ed ha conquistato per la seconda volta il campionato mondiale marche. Verini-Toriani hanno dato alla Fiat un eccellente secondo posto davanti all'ultro «siluro» francese, quello di Nicolas-Vial. La casa torinese ha portato al traguardo tutti i suoi quattro equipaggi, e in posizione di grande rilievo.

E' stata una notte lunghissima, 13 ore di gara senza respiro, 600 chilometri di prove speciali di velocità per le stradine dell'entroterra ligure. Una notte ricca di colpi di scena un po' per tutti gli squadroni, con una battaglia alla spasimo tra Verini e Ballestrieri, fra Bisulli, Pregliasco e Barbasio, fra Paganelli e Lampinen.

Si è cominciato subito dopo il via, ieri, con il ritiro di Waldegaard, per la rottura del motore della sua Bmw, mentre Nicolas comprometteva le sue aspirazioni per una foratura. Il francese perdeva circa 8 minuti per sostituire la ruota: la vettura gli cadeva due volte dal cric. Anche Paganelli bucava una gomma, ma preferiva proseguire, percorrendo sei chilometri col cerchione. Per di più, si rompeva la apparecchiatura interfonica di collegamento tra i caschi del forlivese e del suo navigatore Russo, che dovevano intendersi a gesti, non sentendosi più nel frastuono dell'abitacolo.

Dopo la prima prova speciale Therier era in testa davanti a Ballestrieri con un vantaggio di 5'17" e a Verini (5'33"). Nicolas era settimo a 9'26" dal compagno di squadra. Il francese dava vita ad un furioso inseguimento, affermandosi in ben tre prove speciali consecutive, tanto da portarsi in terza posizione. Purtroppo per lui, la frizione cedeva progressivamente, costringendolo a fari miracoli per poter tornare a Sanremo.

Verini — questo giovane ha disputato una gara veramente fantastica — raggiungeva e superava Ballestrieri nella terza prova, quella del Teglia portandosi al secondo posto con 4 minuti di vantaggio sul rivale. Il distacco fra i due diminuiva ed aumentava varie volte, finché Ballestrieri negli ultimi metri della «P.S.» del monte Ceppo — l'ottava di questa seconda tappa — finiva contro un muretto, danneggiando la sospensione anteriore destra. I meccanici della Lancia provvedevano poi a saldare un braccetto, ma la riparazione non teneva e il ligure lasciava la corsa a Bachiucco. Un «Sanremo» negativo, dopo tante speranze e tanto impegno.

La Fiat usciva anche negli altri duelli del Rallye. Oltre a Verini, che si prendeva il lusso di battere tutti sul colle di Cesio, Paganelli si affermava nell'ultima prova speciale del Langan, confermando che senza le disavventure che hanno accompagnato la sua gara avrebbe potuto ottenere ben più del sesto posto.

Il bilancio di questo Rallye di Sanremo — Trofeo Piamm — per tirar le somme, è dunque favorevole alla Alpine-Renault, che ha confermato la sua superiorità, e alla Fiat, che ha ottenuto un'affermazione massiccia. Meno lieto per la Lancia, ma d'altra parte per il team torinese si trattava solo di una partecipazione per onor di firma, del tutto negativo per la Bmw.

Michele Fenu

ECCO LA CLASSIFICA FINALE UFFICIOSA: 1. Therier-Jaubert, Alpine-Renault, in 7 ore 51'23"; 2. Verini-Torriani, Fiat 124 Abarth, a 8'12"; 3. Nicolas-Vial, Alpine-Renault, a 13' e 15"; 4. Bisulli-Zanocchi, Fiat 124 Abarth, a 11'41"; 5. Barbasio-Scabini, Fiat 124 Abarth, a 12'16"; 6. Paganelli-Russo, Fiat 124 Abarth, a 12'58"; 7. Pregliasco-Garoglio, Lancia Fulvia HF a 13'17"; 8. Lampinen-Sodano, a 14'31".

dal nostro inviato

Parabiago, 13 ottobre.

Negli ultimi cinque anni, un solo italiano (Franco Bitossi, nel '70) è riuscito a vincere il giro di Lombardia: nelle altre quattro edizioni è stato sempre un belga a affermarsi, segno che Merckx ed i suoi connazionali da tempo considerano loro esclusivo terreno di caccia anche la nostra classica di chiusura. Anche stavolta è Eddy il favorito numero uno, dopo la sconfitta di Barcellona. La sua fame di vittorie è aumentata ancora. E il suo bersaglio, è chiaro, è diventato Gimondi, che gli ha fatto lo sgarbo di diventare campione del mondo.

Dopo Barcellona, Gimondi concesse la rivincita al fuoriclasse belga nel giro del Piemonte, ma Eddy rispose di no, disse che proprio non se la sentiva, spiegò di essere stanco e di dover smaltire lo choc: e disse forfait. Poi fu Merckx a sfidare Gimondi, stavolta però a due passi da casa sua, alla Parigi-Bruxelles: e Felice, che non si tira mai indietro (non lo faceva prima, a maggior ragione non lo fa adesso che è campione del mondo), accettò e perse. Ma per convincere tutti di essere tornato il grande Merckx di sempre, Eddy deve vincere oggi, sulle strade del «Lombardia», in casa del suo nemico. I successi esterni contano doppio, anche nel ciclismo.

Gimondi è rimasto quello di sempre, dopo il trionfo di Barcellona potrebbe permettersi qualche dichiarazione più azzardata, ma si limita a dire: «Lo sappiamo tutti che il più forte è sempre Merckx anche se sono io ad indossare la maglia iridata. La corsa di un giorno non può capovolgere né modificare la situazione. Quindi, non venitemi a chiedere il battere Eddy. Ora, ci proverò, come ci ho sempre provato, ma le mie possibilità di vittoria sono sempre le stesse, cioè poche. Farò la mia corsa, lealmente, e se vincerà lui non ci sarà da stupirsi, perché sarà la vittoria del più forte».

Anche Merckx è cauto, non vuol parlare di rivincite: per lui la rivincita c'è già stata, alla Parigi-Bruxelles, e non vuole avere l'impressione di essere sotto esame anche oggi al «Lombardia». Anzi, dice: «La vera rivincita ci sarà ai mondiali dell'anno prossimo, Barcellona è un capitolo chiuso, un ricordo amaro da dimenticare in fretta. Non devo impormi a tutti i costi nel «Lombardia», non devo dimostrare nulla a nessuno. Certo, mi piacerebbe battere ancora Gimondi, non sarei onesto se non lo ammettessi. Però può anche darsi che non sia lui, oggi, il mio avversario numero uno».

Eddy teme soprattutto De Vlaeminck, perché il maggior obiettivo di Roger è proprio quello di farlo perdere. Lo stesso De Vlaeminck ha dichiarato, polemicamente, che se dovesse trovarsi in fuga con Merckx non collaborerebbe, mentre, invece, lo farebbe se dovesse trovarsi avanti assieme a Gimondi.

In Tv alle 15

La corsa, scattata stamane alle 8,45 da Parabiago, si concluderà a Cesano tra le 15,30 e le 16. La televisione si collegherà per le fasi conclusive dalle 15 sul primo canale. A questi livelli, il ciclismo interessa ancora persino alla tv.

Maurizio Caravella

PALLONE ELASTICO

Bertola passa il titolo a Berruti

(possibilmente con una vittoria)

Con la tasca ormai il titolo italiano, Massimo Berruti gioca domani a Cuneo la sua ultima partita di campionato contro Felice Bertola, il re detronizzato. Un mese fa, quando tutti i pronostici, la gara di Cuneo era considerata la superfinale, lo scontro che avrebbe assegnato lo scudetto tricolore, com'era avvenuto lo scorso anno, nella «bella» disputata proprio sullo sferisterio della capitale della «Provincia granda».

L'imprevista sconfitta di Andora contro Galliano ha invece messo fuori combattimento il sesto volte tricolore, al punto che il neo-campione d'Italia è ormai declassato al rango di antagonista. Una antagonista che i due protagonisti del match non intendono perdere: Berruti per riconfermare la sua supremazia, che dura da tutta la stagione, Bertola per togliersi finalmente la voglia di battere il rivale, sempre vincitore nei quattordici confronti precedenti. Il ribaltone potrebbe anche riuscirci, visto che domenica, nel vittorioso scontro con Galliano, l'ex tricolore ha disputato la sua miglior partita della stagione e il suo avversario, sul campo di Cuneo, non sempre riesce ad esprimersi al meglio.

Berruti, campione 1973

Berruti, anche se sempre più indaffarato nei preparativi per le sue «personali» di pittura, in programma a Cannes e a Parigi, e per le nozze ormai imminenti, si è preparato con impegno all'ultimo scontro con il suo eterno rivale.

L'altro confronto della giornata si gioca a Verduno, dove Delfilippi cercherà di strappare a Galliano la prima vittoria del girone finale.

Corino e Feliciano: a chi il Trofeo di Stampa Sera?

Dal campionato dei quattro grandi al «Torneo dei secondi», patrocinato da «Stampa Sera». Domani, al «Mermet» di Alba, Corino e Feliciano, i due finalisti, saranno di fronte nella prima delle due gare decisive. Difficile dire chi vincerà: sarà certamente una bella battaglia, fra due avversari non più giovanissimi ma ancora in grado di suscitare l'entusiasmo dei tifosi. Corino, con i suoi quarantatré anni, è il senatore del pallone elastico: gioca ininterrottamente da vent'anni, e con una continuità ammirevole. Sembra che per lui gli anni non passino, tanto è vero che per una non vuol fare progetti su quando smetterà.

In questa stagione ha trovato un battitore ideale in Olocco, e solo la sfortuna, sotto forma di un infortunio, gli ha impedito di arrivare alla finale del campionato italiano. Nel ruolo di «spalla» domani avrà di fronte proprio Feliciano, un atleta dal rendimento discontinuo, ma capace ancor oggi di in giornata di vena, di travolgere qualsiasi avversario. Tutti due vorrebbero chiudere la stagione agonistica con un successo, e il Torneo di «Stampa Sera» è l'ultima occasione a portata di mano.

Piero Galasco

VI PIACE LO SPORT?

La domenica in Piemonte e Val d'Aosta

ACQUI — Calcio: Acqui-Sestri Levante (campionato di serie D, girone A), ore 15.

ALBA — Atletica: Maratona del Tartufo, Torino-Alba. Partenza da Torino (piazza Vittorio) ore 10. Arrivo ad Alba (piazza del Municipio) dopo 42 km, previsto per le ore 12,30 (i primi) e le ore 17 (scadenza tempo massimo). Le donne partiranno da Poirino alle 11. Manifestazione libera a tutti ed organizzata dal G.S. Ormia Sport Birichin. — Calcio: Albese-Sestri Levante (campionato di serie D). Campo Michele Coppino ore 15. — Pallone elastico: Feliciano-Corino, finale del «Torneo dei secondi» organizzato da «Stampa Sera». Sferisterio Mermet.

AOSTA — Calcio: Aosta Elter-Gallitese (campionato di promozione, girone A), stadio Puchoz, ore 15. Robur-Gressan (campionato juniores) campo Tesolin, ore 15. Aosta Elter-Torretta (campionato allievi federali) campo Tesolin, ore 10,30. Gabetto-Aosta (campionato seconda categoria) campo Tesolin, ore 15. Cumba Freida-Saint Leger (campionato allievi) campo Zamboni, ore 10. Olimpia-Aosta Pessey (campionato juniores) campo Zamboni, ore 15. Olimpia-Pollein (campionato terza categoria) campo Robur, ore 10. Cumba Freida-Rhêmes (campionato terza categoria) campo Robur, ore 13. Gressan-Issogne (campionato seconda categoria) campo Robur, ore 15. Guido Saba-Aosta Elter (campionato juniores) campo Saba, ore 15.

BIELLA — Atletica: gara podistica Biella-Oropa in salita, km 11, dislivello 750 m. Partenza ore 9,30. Manifestazione libera a tutti. — Tiro con l'arco: incontro triangolare Milano-Alpignano-Biella organizzato dalla Compagnia Arcieri Biellesi. Stadio Lamarmora (ore 9,30).

CANELLI — Calcio: Canelli-Albenga (campionato di serie D, girone A), ore 15.

CARMAGNOLA — Atletica: giro podistico di S. Bernardo, km 10. Classifiche separate per tesserati Fidal e liberi. Partenza ore 14.

COSSATO — Calcio: Cossatese-Astigiancbi (campionato di serie D, girone A), ore 15.

OMEGNA — Calcio: Omegna-Borgosesia (campionato di serie D, girone A) ore 15.

RIVOLI — Bocce: gara provinciale a coppie di categoria «Propaganda». Bocciofila San Pietro, via Ciamarella n. 8 (ore 8).

STRAMBINO — Bocce: incontro tra le Nazionali d'Italia e Francia. Bocciodromo Clarino, bivio Curiona (ore 10 e ore 15).

TRIVERO — Atletica: giro della borgata. Gara podistica di 12 km (6 per le donne) organizzata dal Gruppo amici sportivi di Trivero. Partenza ore 9,30. Manifestazione libera a tutti i maggiori di anni 14.

VERBANIA — Calcio: Terza categoria; sul campo del G.S. San Bernardino ad Intra: Baveno-San Bernardino. — Ippica: Alla cascina Garlanda gare ippiche per il premio «Coppa d'oro grandi cavalieri».

A TORINO

TAMBURELLO — Torneo Coppella al Parco Ruffini (ore 14): S. Desiderio-Libertas.

CALCIO — Torino-Roma al Comunale (ore 15) per il campionato di serie A.

CALCIO — Fortuna-Busca (campionato promozione, girone B), Parco Ruffini, ore 15.

Promozione, derby a Balangero

Arriverà il Ciriè - Severi impegni per Cafasse, Busca, Cherasco e Chieri

La matricola Cafasse portatasi subito e clamorosamente al comando della classifica del girone A del campionato di Promozione, è chiamata subito a dimostrare il suo effettivo valore. Domani la squadra di Busso dovrà affrontare in casa la Juve Domo, una avversaria di tutto rispetto, in grado di rendere vita dura ai fantasiosi gialloblu.

Se per la capolista si profila un incontro abbastanza difficile, così non si può dire per le sue immediate inseguitrici, Aroma e Pozzomo, che capiteranno rispettivamente Oleggio e Castellette. Pure l'Acqui, che scenderà in lizza sul campo dei Grignasco, cuoio il Cafasse, dovrà stare molto attenta, se non vorrà uscire dalle prime posizioni della classifica.

Sempre nel gruppo A è in programma il derby, che si preannuncia assai combattuto, fra Balangero e Ciriè, due squadre divise da acceso agonismo. Il Ciriè attrezzato, che si trova ancora in graduatoria a quota zero, ha assoluto bisogno di ottenere un risultato utile (ma lo stesso discorso vale anche per il Balangero, reduce dalla secca sconfitta per 3 a 0 subita a Melsa).

Nel girone B la situazione non è ancora ben delineata, con tre squadre, Busca, Cherasco e Chieri, appaiate al vertice. Tutte e tre le capolista domani saranno impegnate in trasferta: il Busca a Torino (contro il Fortuna), il Cherasco a Fossano e il Chieri a Castellamonte. Forse l'ostacolo più ardue dovrà affrontarlo il Chieri, perché il Castellamonte sul proprio campo è tradizionalmente molto forte. Per il Cuneo, che ospiterà il Cassine, si profila la possibilità di ottenere il primo successo, mentre il match tra Pinerolo e Susa si preannuncia aperto a tutte le soluzioni.

PROMOZIONE (terza giornata, ore 15) - GIRONE A: Aspi Elter - Gallitese; Aroma - Oleggio; Villastellone-Melsa; Pozzomo-Castelletto; Gozzano-Borgofranco; Grignasco - Acqui; Cafasse - Juve Domo; Balangero-Ciriè.

GIRONE B: Carmagnolese-Vigone; Castellamonte-Chieri; Cuneo-Cassine; Fossano-Cherasco; Fortuna-Busca; Pinerolo-Susa; Monferrato - Savigliano; Valenzana - Valsorco.

fr. bert.

ANNUNCI ECONOMICI

7 Offerte lavoro e impiego

(Continua da pag. 6)

OFFICINA artigiana cerca tubisti e carpentieri in ferro 30-40 anni. Telefonare 340.515.

OFFICINA cerca villanovese 20-22enne per condizione reparto a 16-18enni apprendista. Telefonare 693.771.

OFFICINA meccanica assume tornitore prima seconda categoria. Presentarsi dirett. via Magenta 24, Borgata Paradiso, Collegno.

OFFICINA meccanica cerca frenatori aggiustatori attrezzisti. Telefonare 303.000 ore ufficio.

OFFRESI fino 3000 al giorno più ancora chi mette privato telaretto disposto viaggiare, pochi impianti. Telefono 850.559.

OPERAI generici cerca immediata ditta materie plastiche zona Stura. Telefonare 790.826.

OPERAI generici minimo/max diligenti effettuare 3 turni lavoro azienda industria metallurgica zona Moderna di Campagnano. Scrivere: «Publikompass 422 — 10100 Torino».

OPERAI generici non occorre alcuna specializzazione, assumo stabilimento Piazzese. Buone condizioni eventuale alloggio spese per non residenti Piazzese. Tel. 783.813 ore ufficio.

OPERAI seconda terza categoria saldatori saldatrici metallmeccaniche. Presentarsi in via Passo Buole 100, dalle 17,30 alle 18,30 sabato escluso.

OPERAI seconda terza categoria saldatrici saldatrici metallmeccanica. Presentarsi in Grugliasco, corso Ciconiera Alleamano 43, dalle 16 alle 18, sabato escluso.

OPERAIO cercasi per piccoli lavori puntali di linea elettrica ed installazioni apparecchiature elettriche. Telefonare 380.900 ore ufficio.

OPERAIO giovane/anziano pratico saldatore autogeno puntatrice elettrica cerca industria meccanica presso Stradella circondariale. Telefonare 361.995.

OPERATORE presse stampaggio lamiere presso industria zona Mirafiori. Michelino. Telefonare 342.046 - 346.048.

PALISTA autista gruista operatore macchine cantiere patentato lingua contrazioni cerca per cantiere Chieri. Telefonare 940.123 - 940.433.

PANIFICIO cerca operaio pratico e commesso. Telefono 561.155.

PARRUCCHIERE signora esperta acconciature per salone clientela Torino, telefono 0124 66.126.

PASTICCERE capace, serio, serbatoio. Telefonare Digrandi. 852.378.

PETTINATRICE apprendista cerco max diciottenne. Telefonare 486.943 via Belvalsi 26.

PETTINATRICE cerca apprendista quindicenne. Telefonare 778.577.

PRONTOCASA cerca istruttori liberi anche mezza giornata con automezzo, telefono 533.582.

PROVETTA confezioni giacche uomo, assume operaie veramente esperte per rifinitura e imbastitura sotto colle a mucchine, attaccatura manicho e asole. Macchiniste esperte, presentarsi via Ivrea 35, solo se veramente qualificate.

RETTIFICATORE per attrezzatura cercasi mezza giornata. Chiarlero, via S. Secondo 99/f.

RETTIFICATORI attrezzisti interni esterni lettura seconda categoria volume aziende costruzioni meccaniche. Telefonare 238.436.

RISTORANTE cerca cuoco. Telefono 540.232 tutte le sue ovelline mercoledì.

RISTORANTE cerca giovane portata e ragazzo lavapiatti. Telefono 659.303.

RISTORANTE cerca cuoco. Telefonare 852.231.

RISTORANTE La Cervarella cerca cuoco cameriera e lavapiatti. Telefonare 850.664.

RISTORANTE self service centrale assume cuochi cantinetta, aiutanti, donne. Telefonare 514.231.

SALDATORI e carpentieri 1ª e 2ª categoria, età massima 35 anni, assume subito azienda pensilmeccanica zona Millefonti. Telefonare ore ufficio 501.865.

SARTORIA cerca lavoranti serio lavoro continuo. Rivolgersi in via San Donato 33 (centro negozi).

SELLAIO tappezziere d'auto provata esperienza cercasi per importante industria in Torino. Scrivere: «Publikompass 587 — 10100 Torino».

SERIA ditta cerca disegnatore e apprendisti per lavori in Torino, telefono 683.316.

STUDENTE guardiano notturno autorimessa cerca. Telefonare 530.358, 830 turnino e fra assenza sabatini filo cantiano. Telefonare 877.840.

commessi, baristi

APPRENDISTA e aiuto barista cercasi. Presentarsi corso Duca degli Abruzzi 70 o telefonare 597.060.

BAR cerca aiuto barista o pensionato interno via 34, Orbassano ai 60.

BARISTA cercasi, trentenne, massima serietà, capace, pago superiore. Telefono 771.005.

CERCASI abile commessa panetteria telefonare via Massena 95 587.624.

CERCASI apprendista commessa 15-17 anni, presentarsi o telefonare Draghetto via S. Secondo 7 dir., telefono 518.548.

CERCASI commessa 17enne per minimarket telefono 682.010.

COMMESSA abile negozio abbigliamento cerco max novembre dicembre eventuali referenze, telefono 631.094.

COMMESSA o apprendista negozio tessuti massimo telefonare 590.631 corso De Gasperi 31.

COMMESSA pratica panificazione cercasi. Rolando, via Paglini 9, telefono 442.212.

DONNA uomo tuttofare in cucina diciannove-venti cercasi per lavoro fisso in trattoria Torino. Telefonare 890.189.

IMPORTANTE cercasi ragazzo o 15-16 anni, apprendista commesso negozio alimentari zona Crocetta, telefono 897.445.

LABORATORIO delizie lunch Torino cerca aiuto pasticcere o pasticcere per lavorazione artigianale, telefono 011 814.001.

NEGOZIO confezioni cerca aiuto commesse pratica vendita e rappresentanti, libretto subito, telefono 264.905.

PETTINATRICE cerca istantè apprendista massimo diciannovenne. Telefono 772.019.

PROFUMERIA centrale cerca ventenne appropriata bella presenza. Telefonare 501.501.

RISTORANTE cerca cameriere audacissimo veneziano. Telefonare n. 613.762.

RISTORANTE cerca aiuto cuoco. Presentarsi via De Sanctis 58.

impiegati

A.A.A.A. AD ambienti maggiormenti liberi anche parlamentare seconda primaria importanza in grande espansione offre elevati guadagni e possibilità di carriera nell'ambito delle proprie classe. Solo appuntamento. Telefono 687.612.

A.A. GIOVANI cultura media offresi impiego qualificante di pubblicità e vendita entro recuperabile retribuito, inquadramento di tutte assicurabili. Presentarsi dr. Volpi corso Dante 2, cortile ascolto.

AGENZIA informazioni commerciali cerca ambosessi buona presenza esperti settore produttivo. Telefonare 798.572.

AGENZIA investigative cerca tre abili dottissimi stretta stretta presenza. Telefonare 512.306.

AMBIZIOSI

giovani. Portaverdi, operatori, programmatori, allacciatori cavi, elettrici alberi, periti, tecnici inserimenti nuova organizzazione che presto in magazzini vendite, reclutamenti dopo breve corso a pagamento, rapida paga più tutte le mutue mediche. Telefonateci che vi il nostro calcolatore elettronico. Telefo-Data, 2, Rossini 12. Telefonare 562.418 - 399.066 - 393.278 ricevete segreteria ore 15-20 sabato escluso).

MAGGIORE autonoleggio

ALESSANDRIA
Via Gramsci, 19 54232

AOSTA
Via Duc Conseil due Commis 41432

Dott. P. ADLER - Specialista Malattie della pelle e veneree
Torino - Via Cesare Battisti 2 ang. Via Roma - Ore 10,30-13; 18-20; festivo 10 - 12 - Telefono 54.55.66

INFORMITALIA
ISTITUTO NAZIONALE INFORMAZIONI - Controlli, indagini infedeltà - Esito assicurato
Corso Vittorio Emanuele 107
Telefoni 511.024 - 538.682

Alla Fonte dei Pizzi
Via della Orfane 2 - Torino
Telefono 542.543

Pizzi, ricami per vestiti, camiciette e biancheria. Specialità pizzi per tovaglie, cuscini e veli per chiesa. Vasto assortimento copribili, pizzi Venezia Cantù Bruxelles. Filati e tele per ricamo. Servizi inv. e lì lavorati a mano.

ASSUMESI dattilografa ultraquarantenne previdenziale. Telefonare 519.686.

ASSUMIAMO ambosessi esperti settore editoriale assicurativo preferibilmente pubblicazioni stabile ingresso esterno anche solo pomeridiano con remunerazione immediata per acquisitori attivi settore dinamico. Ad altri 4 elementi con provata esperienza vendita giovane, offresi ottima sistemazione per lavoro organizzato sui nominativi referenziati. Telef. 353.101 per colloquio esclusivo.

AZIENDA ricerca impiegata per ufficio acquisti con esperienza minimo biennale, età 23-39 anni. Ottima clientela. Scrivere precisando pratica e anzilità posiziale 377 - 10100 Torino, casella postale 377 - 10100 Torino.

CASA spedizioni cerca persona esperta spedizioni internazionali, conoscenza tinglese. Scrivere: «Publikompass 2093 — 10100 Torino».

CERCASI apprendista per lavori d'ufficio a ore. Rivolgersi a studio geometer Gallo, corso Vinzaglio 2, Torino.

CERCASI giovane tecnico contabilità e programmazione lavori stradali. Telefonare ore ufficio 894.876.

CERCASI giovane capacità campo grafica pubblicitario esecuzione cataloghi anche mezza giornata. Telefonare 399.404.

CERCASI impiegata per ufficio magazzino. Telefono 779.855.

CERCASI perito tessile e maglieria anche primo impiego. Cassella Errezeta Pubblicità 686/F Bologna 40126.

COMMERCIALISTA assume apprendista e fattorino militesente, massima serietà. Telefonare 510.545.

CONTABILE giovane praticissima partita doppia solo quantitativo corrente. Telefonare 739.8239 ezna Valfrè - Lucenti.

DISEGNATORE meccanico esperienza biennale millesonne cerca industria meccanica vicinanza Trecate. Dettagliare curriculum a: «Publikompass 512 — 28100 Novara».

DITTA zona commercio vetro cemento assumerebbe impiegato serio titolo grafico contabilità lavori ufficio. Manoscrivere indicando età, studi occupati referenze precise a: «Publikompass 1644 — 10100 Torino».

EDITRICE assume giovani buona cultura da avviare nel ramo vendite. Offre inquadramento categoria, carriera elevata ai capaci. Presentarsi corso G. Cesare 7, Sale.

GIOVANE possibilmente per lavoro amministrativo ufficio vendite cercasi. Tel 260.559 - 262.285.

GROSSILLEX s.p.a. cerca segretaria italiano francese. Presentarsi ore ufficio strada del Cascinotto 153.

IMPIEGATA pratica contabilità meccanizzata. Adatta assumo azienda commerciale, richiesta referenze precise. Scrivere: «Publikompass 1562 — 10100 Torino».

IMPORTANTE azienda metalmeccanica torinese cerca urgentemente quadri per il proprio ufficio preventivi. Offresi interessante e adeguata retribuzione. Telefonare 545.134.

IMPORTANTE azienda milanese cerca per ufficio Torino un giovane geometra o tecnico industriale per interessante lavoro tecnico commerciale, età massima 28 anni, sicurissima buona retribuzione in ambiente dinamico con ampie possibilità di affermazione. Dettagliare curriculum e pretese a: «Publikompass 32 — 20125 Milano».

IMPORTANTE azienda mondiale dovendo assumere 4 giovani ambosessi desiderosi ogniunire sella con persone aventi i seguenti requisiti: licenza media inferiore, età minima diciottenni, serietà anche con pubblicreati, offresi quotazioni guadagni giornali, carriera. Presentarsi oggi ore ufficio, via Cimarosa 14, dottor Invernizzi.

IMPORTANTE

Società ricerca perito industriale, età 23-35 anni, per attività tecnico-commerciale zona Piemonte. Offresi stipendio più provvigioni, rimborso spese. Mandare curriculum a casella postale 377 - 10100 Torino, quindi richiamo Lab.

IMPRESA costruzioni edili cerca geometra o capi cantiere conoscenza lingua inglese disponi lavorare in Africa. Scrivere: Publimarc 638/r 13051 Biella.

IMPRESA

lavori stradali stradali e pavimentazione assume ingegnere civile pratico cantieri, età 30/35 disposto trasferirsi Mediterraneo. Possibilità carriera direzionale. Scrivere: «Publikompass 1036 — 10100 Torino».

PERFORATRICI registratrici con esperienza cercansi, Servizio Data. Telefonare 747.412.

PERSONA anche pensionata pratica contabilità paghe contributi cerca azienda metalmeccanica zona Moncenisio. Scrivere: «Publikompass 2095 — 10100 Torino».

PRIMARIA compagnia di assicurazioni assume una segretaria d'ordine ed una impiegata di concetto. Preferibilmente con esperienza nel campo assicurativo. Assumiamo con massimo di direzione. Inviare curriculum manoscritto precisando numero telefonico a: «Publikompass 1418 — 10100 Torino».

PRINCIPIANTE contanta vallata bellissima per spettacolo naturale cercasi. Telefonare 537.2186.

RAGIONIERA pratica contabilità ricalco, prima mola, massimo 30enne, cerca industria Torino, retribuzione adeguata. Telef. 531.141 Rivistondali Società selezione personale.

RAGIONIERE o titolo equivalente giovane massimesse pratica Torino mensilità sulla sumpresi ottimo complesso contabilità servizi bancari. Manoscrivere precisando requisiti referenze precise a: «Publikompass 1530 — 10100 Torino».

SIGNORE importante ditta settore alimentare attività ben consumerata anche pochi ore al giorno. Scrivere Casella Postale 1583 — 20100 Milano.

SIGNORINA bella presenza, indipendente, cultura, eventualmente disposta trasferirsi, cercasi per galleria d'arte sul Lago Maggiore. Scrivere: Casella Postale n. 778/SP Stresa.

SEGRETARIA contabile perfettamente italiano francese cerca subito ottima giornata zona Moncalieri, Lingotto, telefono 613.326.

SERIA ditta cerca signorina max diciottenne abile stenodattilo anche primo impiego. Telefono 393.210.

STUDIO professionale assume giovane contabilità bella presenza: scarsissima stenodattilografia buona conoscenza francese o inglese scritto e parlato; residente o segnalato d'azienda buona contabilità. Scrivere inviando curriculum a: «Publikompass 2003 — 10100 Torino».

STUDIO tecnico immobiliare ricerca praticante anche primo impiego, massima serietà, preferibile diplomato ragioneria. Telefonare 890.189.

UNIONCASE S.p.A. assume diplomati 21-28 anni massima serietà, presenza, dinamismo attitudine contatto col pubblico, assicurasi impiego interessante nel settore commerciale. Presentarsi martedì, mercoledì ore 10-19.

tecnici

CAPO officina per concessionari assicurasi giovanissimi. Telefonare 557.648.

DISEGNATORE attrezzista giovane perito meccanico non primo impiego cerca industria Torino che sa cercare alta remunerazione offrirà vasta conoscenza stampi vari. Telefonare 531.181.

LANIFICIO zona biellese cerca programmatore EPC 11 sistema 3 dischi usi utilizzo in contabilità del tessile per ditenza in ufficio con la direzione dell'azienda. Assicurasi massima riservatezza. Scrivere: Publikompass 629/R 13051 Biella.

TECNICO montatore elettrico per riparazione ricerca ed installazione impianti, trattamento lubanti a media ed alta frequenza cerca industria centro Torino. L'importante l'esperienza settoriale e la conoscenza disegno e schemi elettrici. Raccomandasi Società selezione personale. Tel. 531.181.

TECNICO radio-televisivo cercasi urgentemente cassco. Referenze controllabili. Telefono 541.442.

8 Piazzisti, rappresentanti

A rappresentanza zona propria introduzione generale interno Torino e cintura per vendita prodotti dolciari ottimi possibilità forte guadagno e sicurezza lavoro. Scrivere: «Publikompass 1957 — 10100 Torino».

AGENTE cercasi per Torino e Piemonte, interdetto istituti di ricerca e universitari, per apparecchi frigoriferi speciali. Benigno Jacopo Di Paolo 3, Bologna.

AGENTI sarà per whisky e liquori consolida altri prodotti grande successo cercasi. Scrivere: «Publikompass 34 — 10100 Torino».

AMARO originale di grande marca e successo più linea completa altri prodotti di importanti ditte ognuni introdotti, ampi, volentierosi cercasi per zona ancora libera. Scrivere: «Publikompass 33 — 10100 Torino».

CALEIDON prodotti assume rappresentanza regionale per visita ai supermercati e propria clientela solo se introdotti nel ramo. Scrivere: via Montecuccoli 6, Torino.

CERCASI ambosessi per lavoro redditizio iniziali 300 mila mensili. Si fornisce automezzo. Presentarsi Tesi, via Sacchi 16.

CERCASI giovani rappresentanti con auto propria guadagni immediati. Telefonare 631.172.

CERCHIAMO elementi validi trattare nostro assicurativo polizza Kasko per incarico provinciale zona Piemonte Liguria Emilia. Scrivere senza responsabilità, compenso organizzativo. Telefonare 535.936 Torino.

COSTUMI bagno sorvestaria primaria intraditissima azienda cerca venditore giovane dinamico zona Piemonte. Scrivere: «Publikompass 679 — 10100 Torino».

DIRETTORE vending massimo 35enne assumiamo con provata esperienza lavoratore vendite prodotti lattee, confezionate drogheria affini; richiedesi capacità organizzative accendente sul personale, offresi ottimo condizioni possibilità avvenire riservatezza. Dettagliare. Scrivere: «Publikompass 1358 — 10100 Torino».

FARMACIA buoni raggionati cognomi da bagno assume rappresentanti introdotti buon avviamento Piemonte. Telefonare 724.127.

FARMACIE Torino introduciamo cercasi con abbinamento articolo di vostro interesse. Scrivere: Publikmen Casella 333 — 15100 Alessandria.

GIOVANE esperienza contatti ogni ripello cerca rappresentanza part-time anche cauzionando. Scrivere: «Publikompass 2127 — 10100 Torino».

GRUPPO finanziario operante settore credito ipotecario cerca produttori Toscana Umbria. Scrivere: «Publikompass 31 — 20125 Milano».

AGENTE cercasi per Torino e Piemonte, interdetto istituti di ricerca e universitari, per apparecchi frigoriferi speciali. Benigno Jacopo Di Paolo 3, Bologna.

AGENTI sarà per whisky e liquori consolida altri prodotti grande successo cercasi. Scrivere: «Publikompass 34 — 10100 Torino».

AMARO originale di grande marca e successo più linea completa altri prodotti di importanti ditte ognuni introdotti, ampi, volentierosi cercasi per zona ancora libera. Scrivere: «Publikompass 33 — 10100 Torino».

CALEIDON prodotti assume rappresentanza regionale per visita ai supermercati e propria clientela solo se introdotti nel ramo. Scrivere: via Montecuccoli 6, Torino.

CERCASI ambosessi per lavoro redditizio iniziali 300 mila mensili. Si fornisce automezzo. Presentarsi Tesi, via Sacchi 16.

CERCASI giovani rappresentanti con auto propria guadagni immediati. Telefonare 631.172.

CERCHIAMO elementi validi trattare nostro assicurativo polizza Kasko per incarico provinciale zona Piemonte Liguria Emilia. Scrivere senza responsabilità, compenso organizzativo. Telefonare 535.936 Torino.

COSTUMI bagno sorvestaria primaria intraditissima azienda cerca vendilore giovane dinamico zona Piemonte. Scrivere: «Publikompass 679 — 10100 Torino».

DIRETTORE vending massimo 35enne assumiamo con provata esperienza lavoratore vendite prodotti lattee, confezionate drogheria affini; richiedesi capacità organizzative accendente sul personale, offresi ottimo condizioni possibilità avvenire riservatezza. Dettagliare. Scrivere: «Publikompass 1358 — 10100 Torino».

FARMACIA buoni raggionati cognomi da bagno assume rappresentanti introdotti buon avviamento Piemonte. Telefonare 724.127.

FARMACIE Torino introduciamo cercasi con abbinamento articolo di vostro interesse. Scrivere: Publikmen Casella 333 — 15100 Alessandria.

GIOVANE esperienza contatti ogni ripello cerca rappresentanza part-time anche cauzionando. Scrivere: «Publikompass 2127 — 10100 Torino».

GRUPPO finanziario operante settore credito ipotecario cerca produttori Toscana Umbria. Scrivere: «Publikompass 31 — 20125 Milano».

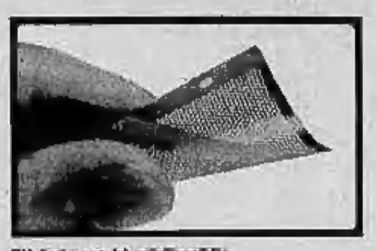

Più forte perchè più flessibile

E' la nuovissima lamina brevettata in acciaio al cromo. La sua resistenza non teme confronti. Per questo "Philips l'angolato" può offrire una garanzia incondizionata di un anno intero sulla lamina.

Solo un rasoio ad angolazione calcolata può conoscere tutti gli angoli del viso. La testina di "Philips l'angolato" realizza veramente il miglior rapporto di aderenza rasoio-pelle in tutti i punti, anche i più difficili. E il rasoio passa sul viso nel modo più uniforme, facile, delicato, confortevole.

Philips X TR 7
ha capito la tua faccia

PHILIPS

CONCESSIONARIO ESCLUSIVO PER L'ITALIA: MELCHIONI - MILANO

SPECIALE FINO AL 30 NOVEMBRE

vi offriamo 5.000 lire

Portate il vostro vecchio rasoio elettrico di qualsiasi marca e tipo, anche fuori uso, al vostro rivenditore Philips e vi offriamo 5.000 lire di sconto per l'acquisto di PHILIPS XTR 7 l'ANGOLATO

NON PERDETE QUESTA MAGNIFICA OCCASIONE DI MODERNIZZARE LA VOSTRA RASATURA!

IMPORTANTE industria abbigliamento ricerca giovani anche con adeguata cultura da avviare a carriera di moderno venditore. Offresi guadagni inquadramento carriera. Telefonare 733.417.

IMPORTANTE industria giocattolo ricerca internazionale cerca per agenzia di Torino città giovani plazzisti da avviare carriera vendita. Scrivere: «Publikompass 1531 — 10100 Torino».

LA ditta biglari viaggiatori, casa fondata nel 1796 ricerca per le città di Torino e Provincia, Alessandria e Provincia elementi introdotti presso clientela bar e pasticceria. Scrivere: allegando curriculum, via Carbonero 5, Bologna.

LAMPADE, lampadari moderni per arredamento fabbricatore. Cercherebbe agente esclusivo per: Torino, Asti, Alessandria, Vercelli. Offriamo fissi più provvigione. Scrivere a: «Publikompass 56 — 20125 Milano».

NOTA ditta rappresentanze e depositi vicinali sulla, sede Bologna disponendo locali adeguati offresi depositarie e/o rappresentanza industria del ramo. Casella Ernesto - «Pubblicità 563/B — 40126 Bologna».

OTTIMA introduzione grossisti negozio elettrico idraulici casalinghi offresi. Scrivere: «Publikompass 628 — 10100 Torino».

RAPPRESENTANTE persona Torino e provincia articoli non appariscenti in stoffa. Telefonare 677.592.

RAPPRESENTANTI prima autoscuderia garage bensalisi cercasi per acquisto abbinamento forte interesse. Telefonare 503.611.

SOCIETA' importazione zuccherine ricercasi per settore dolciario offre ai clienti doti di efficacia, professionalità l'opportunità di investirsi ed emergere nel campo vendite per gli acquisti zone: Valle d'Aosta e Torino e provincia collina città. Telefonare per appuntamento ore ufficio al n. 011 206.397, signor Riseo.

VEZZA S.A.S. cerca ambosessi tempo pieno ed affidare in Torino stessi per vari vendita oli. Presentarsi via Montebianco 10.

WERNE vetro selezionato con auto propria cerca primo impiego rappresentanza Torino e dintorni. Stipendio fisso, elevate con possibilità carriera. Telefonare 737.350.

9 Lavori a ore

offerte

CERCASI falegname esperto montaggio cucine ore settimanali. Telefonare 324.488.

CERCASI turnisti puntualissimi e flessibili. Trattasi 4x4.710 ore ufficio o pasticceri via Millelonni 18 A.

CERCO turnista o pensionato max cinquantacinquenne robusto volenteroso 4-3 per giornalaio per fasci lavori tramite giornalino. Telefonare 655.335.

PUBBLICE dipendenti colti cercherebbe per lavoro part-time. Telefonare 553.155.

10 Prestazioni professionali, consulenze

DATTILOGRAFA pratica esegue lavori a domicilio, telefono 330.765.

GIARDINI progettisti ambientazione specializzato scuola Milanese Giappone esegue lavori accurati, composizioni artistiche lavoro esterno. Telefonare 855.109.

IMPIEGATA svolgerebbe maggio domiciliario vari lavori ufficio. 691.738 ore pasti.

INGEGNERE 30enne lingue francese inglese disponibile viaggiare collaboratore/trice impiegato azienda turistica alberghiera. Scrivere: «Publikompass 683 — 10100 Torino».

NOTA ditta rappresentanze e depositi vicinali sulla, sede Bologna disponendo locali adeguati offresi depositarie e/o rappresentanza industria del ramo. Casella, Ernesto - «Pubblicità 563/B — 40126 Bologna».

OTTIMA introduzione grossisti negozio elettrico idraulici casalinghi offresi. Scrivere: «Publikompass 628 — 10100 Torino».

RAPPRESENTANTE persona Torino e provincia articoli non appariscenti in stoffa. Telefonare 677.592.

RAPPRESENTANTI prima autoscuderia garage bensalisi cercasi per acquisto abbinamento forte interesse. Telefonare 503.611.

SOCIETA' importazione zuccherine ricercasi per settore dolciario offre ai clienti doti di efficacia, professionalità l'opportunità di investirsi ed emergere nel campo vendite per gli acquisti zone: Valle d'Aosta e Torino e provincia collina città. Telefonare per appuntamento ore ufficio al n. 011 206.397, signor Riseo.

VEZZA S.A.S. cerca ambosessi tempo pieno ed affidare in Torino stessi per vari vendita oli. Presentarsi via Montebianco 10.

WERNE vetro selezionato con auto propria cerca primo impiego rappresentanza Torino e dintorni. Stipendio fisso, elevate con possibilità carriera. Telefonare 737.350.

9 Lavori a ore

offerte

CERCASI falegname esperto montaggio cucine ore settimanali. Telefonare 324.488.

CERCASI turnisti puntualissimi e flessibili. Trattasi 4x4.710 ore ufficio o pasticceri via Millelonni 18 A.

CERCO turnista o pensionato max cinquantacinquenne robusto volenteroso 4-3 per giornalaio per fasci lavori tramite giornalino. Telefonare 655.335.

11 Personale domestico, portinai, baby sitter

offerte

A.A. CERCO collaboratrice domestica fissa presentabile cucina, stiro, unità unica casa, stipendio 180.000-200.000. Se sera, requisiti non selezionare. Telefonare 887.810.

AMILE istitutrice robusta referenziata 8-12 estivo dimissioni cercasi anno equipo. Telefono 512.687.

ARTIZZONE piccola offresi referenziata per pulizie ogni ufficio servizi domiciliari, retribuiti, telefono 687.498.

ASSUMO subito signorina o signore custodia bimba 4 anni e lavori casa. Pasto o giornata. Trattamento famigliare. Telefonare ore ufficio 835.454.

BAMBINAIA fissa referenziata pratica neonato cercasi. Telefonare 331.973.

CERCASI aiuto istitutore su ore al giorno per bambini piccoli zia settimana zona Valentino. Telefonare 902.482.

CERCASI coniugi per lavori domestici villa Moncalieri. Presentarsi 31, v. Ilarietti 3, ore ufficio.

CERCASI coniuge libero subito per posto in piccola moderna appartamento Sauze d'Oulx. Telefonare 542.948 ore 18-19.

CERCASI donna fissa mezza età due persone sole. Telefonare 330.801.

CERCASI donna fissa per andamento casa, referenziata, ottimo trattamento, sabato libero. Telefonare 304.625.

CERCASI donna referenziata fissa cucina bimbo lavori domestici, camera mansarda. Telefono 761.270.

CERCASI giovane a pratica addetta portineria. Telefonare 547.263.

CERCASI istitutrice fissa e giornaliera, Collina Moncalieri. Telefonare 644.922.

CERCASI per modernissima villa signorile in Lugano coniugi domestici, esperti massima serietà, italiani, italiani-frontalieri, svizzeri, tedeschi, o altra nazionalità purchè in possesso di permesso di lavoro e soggiorno in Svizzera. Offresi ottima retribuzione, alloggio con locali accessibili, cucina - doccia ogni comfort, radio, tv. Assunzione immediata. Scrivere al «Publikompass 45 — 20.123 Milano».

CERCASI ragazza giovane governo casa amabile bambina disposta trasferirsi Fino settembre. Telefonare 835.604.

CERCASI tuttofare fissa referenziata alpini trattamento e stipendio. Telefono Torino 600.514.

CERCASI tuttofare fissa trattamento famigliare buon retribuzione. Telefono 676.737.

CERCASI tuttofare ore o giornata zona Crocetta. Telefonare 393.228.

CERCASI universitaria o signorina alta per bambina 4 persone alla sera, aiuto domestico per figlia 15-16 anni. Telefonare 835.319.

CERCASI zona Stadium tuttofare referenziata media età ore 14-19 per governo casa e custodia bambino 13 mesi. Telefonare 682.497 ore pasti.

CONDOMINIO corso Francia assume portinaia possibilmente con marito lavoro unici. Telefono 293.849.

CONIUGI con bambo giustificano cercano istitutore trentenne fissa referenziato abile cucina stipo ottimo stipendio. Telefonare 510.441.

CONIUGI custodi giardiniere con patente automobile cercansi per Villa podere 30 km da Torino buona retribuzione in ambiente di lavoro sereno. Telefonare mattino ore 8/9 al 677.238 o scrivere a «Publi-unique 2020 — 10100 Torino».

CONIUGI domestici referenze controllabili massima riservatezza cerca famiglia bicicletta. Scrivere: Publimen 650/p 13051 Biella.

CONIUGI domestici tuttofare fissi matrimoniale famiglia con altro personale selezione in ambiente di lavoro sereno. Telefonare mattino ore 8/9 al 677.238 o scrivere a «Publi-unique 2020 — 10100 Torino».

CONIUGI domestici referenze controllabili massima riservatezza cerca famiglia bicicletta. Scrivere: Publimen 650/p 13051 Biella.

CONIUGI domestici tuttofare fissi matrimoniale famiglia con altro personale selezione in ambiente di lavoro sereno. Telefonare mattino ore 8/9 al 677.238 o scrivere a «Publi-unique 2020 — 10100 Torino».

CONIUGI domestici tuttofare fissi matrimoniale famiglia con altro personale selezione in ambiente di lavoro sereno. Telefonare mattino ore 8/9 al 677.238 o scrivere a «Publi-unique 2020 — 10100 Torino».

CONIUGI domestici referenze controllabili massima riservatezza cerca famiglia bicicletta. Scrivere: Publimen 650/p 13051 Biella.

STAMPA SERA
Sabato 13 Ottobre 1973

ECONOMIA INTERNO ESTERO

Anno 105 - Numero 239
15

BORSA

Settimana riflessiva

Il buon comportamento di un gruppo di valori, tra i quali si sono distinti Toro, Ras e Mirabanca, non è bastato a scuotere il resto del mercato, che ha avuto un andamento incerto e prevalentemente riflessivo. L'indice sel complesso è sceso dell'1,3%, da 73,12 a 72,18.

Nelle prime due giornate non sono mancati gli spunti al rialzo: oltre che per i tre valori citati, si è avuto un buon interessamento per le Italcementi e per le Unicem, già in luce nell'ottava precedente; per le Generalfin, a proposito delle quali sono poi state confermate le previsioni di un aumento di capitale gratuito; per le Centrale e per alcuni assicurativi, quali Abeille e Italia Assicurazioni.

In seguito l'intonazione è cambiata, anche a causa della debolezza mostrata da alcuni importanti valori. Anzitutto è stata oggetto di insistenti vendite la Fiat, in seguito alle negative notizie sull'andamento del settore automobili. Ancora realizzate inoltre le Montedison, scese in fine settimana sotto quota 800. In tal modo il mercato nelle ultime tre sedute ha mostrato intonazione generalmente cedente; anche gli spunti al rialzo sono rientrati e solo alcuni titoli, come le due Toro, mantengono acquisiti una buona parte dei guadagni iniziali. L'attività è andata diminuendo in fine settimana, segno anche questo della scarsa propensione dei compratori ad intervenire nel mercato.

Tra le poche novità borsistiche della settimana, vi è l'annuncio che il prossimo 6 dicembre verrà quotata per la prima volta al nostro listino una società straniera: si tratta della società inglese Bowring, che da tempo aveva presentato domanda.

Nel reddito fisso le vendite sono aumentate, ma gli interventi a difesa della Banca d'Italia hanno assorbito buona parte dei realizzi. Le quotazioni sono poi rimaste quasi invariate.

All'estero, Wall Street, dopo i precedenti rialzi, ha registrato ora qualche assestamento, anche in seguito alla guerra nel Medio Oriente che ha provocato perdite tra i petroliferi. Influenza negativa sul mercato hanno avuto anche le dimissioni del vicepresidente Agnew.

Nella seduta di giovedì, comunque, la Borsa è tornata a salire, portandosi ai massimi della settimana. In lieve rialzo Londra, cedente Zurigo, irregolari Parigi e Francoforte. La lira ha perduto una frazione nei confronti delle valute forti europee e in rialzo l'oro, in linea con l'estero.

Renato Cantoni

Quotato da giovedì il titolo Standa

Con l'inizio del prossimo ciclo mensile di Borsa (giovedì prossimo), prenderà il via la quotazione del titolo Standa, una società del gruppo Montedison.

Il quantitativo minimo di contrattazione in Borsa del titolo della società, operante nel settore della «grande distribuzione», è stato fissato nel numero di cinquanta azioni e la sua «chiamata» per la rilevazione del listino, cioè per la fissazione della quotazione quotidiana, avverrà dopo il titolo Risanscente priv. e immediatamente prima di Mediobanca.

Finora il titolo Standa veniva trattato al cosiddetto «mercato ristretto» che si svolge ogni giovedì.

Verbania: si eleggono alla Montefibre i delegati di fabbrica

VERBANIA, 13 ottobre.

(a. c.) Si sono iniziate nello stabilimento di Verbania della Montefibre le elezioni per il rinnovo dei delegati rappresentanti dei consigli di fabbrica. Vi partecipano anche più di 800 dipendenti da metà in casa integrazione, per i quali è stato istituito un apposito seggio elettorale, che rimarrà aperto fino alla fine della prossima settimana.

Dopo le dimissioni di Agnew

Sorpresa: il vice di Nixon è FORD

E' capo dei repubblicani alla Camera: la candidatura non era stata affacciata - Watergate: Nixon deve consegnare i nastri

Washington, 13 ottobre.

Nixon ha nominato vicepresidente degli Stati Uniti il parlamentare repubblicano Gerald Ford, leader del partito alla Camera dei Rappresentanti. L'annuncio è stato dato ieri sera dallo stesso Nixon in un discorso alla televisione. Per gli americani la scelta di Ford è stata una sorpresa: il suo nome non era mai stato fatto fra quelli ritenuti probabili candidati a sostituire il dimissionario Spiro Agnew. Negli ultimi giorni era sembrato che la scelta si fosse ristretta a due soli uomini: il sindaco di New York Rockefeller e Tex ministro del Tesoro Connally.

La nomina è avvenuta nella sala Est della Casa Bianca dove erano riuniti numerosi parlamentari, senatori e giornalisti. Prima di annunciarla Nixon ha detto che in questo momento gli Stati Uniti hanno bisogno di una forte leadership. Quindi ha delineato le qualità che deve avere un nuovo vicepresidente: un uomo che condivida tutti i punti di vista del Presidente e che sia in grado di lavorare con i rappresentanti di entrambi i partiti, repubblicano e democratico, al Congresso.

«Quest'uomo io l'ho trovato — ha aggiunto — da 25 anni egli serve il Congresso, ha grandi capacità di lavoro. Sono orgoglioso di presentarvi l'uomo il cui nome sottoporrò al Congresso perché venga confermato vicepresidente degli Stati Uniti: il parlamentare del Michigan Gerald Ford».

Gerald Ford (che non è parente né dell'industriale dell'auto) è nato 60 anni fa ad Omaha, nel Nebraska, dove suo padre era proprietario di una fabbrica di vernici. Dopo il divorzio dei genitori il trasferì a Grand Rapids, nel Michigan dove terminò gli studi secondari e l'università. La laurea in giurisprudenza la conseguì all'università di Yale nel 1941. Subito dopo si arruolò nella Marina e partecipò alla guerra nel Pacifico.

Ford fu eletto per la prima volta alla Camera nel 1948 e da allora ha sempre rappresentato la circoscrizione di Grand Rapids. E' sposato ed ha tre figli ed una figlia.

La scelta di Nixon è stata fatta, si è appreso, su suggerimento di un parlamentare democratico, il presidente della Camera Carl Albert, che di Ford è sempre stato il principale avversario politico. Albert, interpellato da Nixon, avrebbe detto che su Ford sarebbe stato possibile raccogliere il massimo dei consensi.

Il neo eletto ha detto alla televisione: «Farò il massimo e quanto potrò per servire bene il Paese e svolgere gli incarichi del mio nuovo ufficio; farò tutto il possibile per fare dell'America un'America unita».

Prima di rivelare il nome del suo vice Nixon aveva parlato della situazione in cui si trovano gli Usa: il Paese, aveva detto, è di fronte ad un periodo caratterizzato da grandi pericoli ma anche da grandi possibilità. Soltanto una volta aveva, di sfuggita, menzionato gli scandali scoppiati nel primo anno del suo nuovo mandato: quello di Watergate e quello che aveva portato Agnew a dimettersi dalla carica di vicepresidente degli Usa. «Ma è vitale — aveva aggiunto — che ci allontaniamo dalle ossessioni del passato per rivolgerci ai grossi compiti che ci attendono».

A proposito di Watergate è stato comunicato, nella stessa giornata di ieri, che la Corte d'appello federale ha disposto, confermando l'ordinanza del giudice della Corte distrettuale John Sirica, che Nixon consenta alla magistratura di esaminare le registrazioni nella Casa Bianca relative al caso. A favore dell'ordinanza del giudice Sirica si sono pronunciati cinque magistrati su sette.

Nell'ordinanza della Corte è detto che al Presidente dovrebbe essere concessa la facoltà di opporsi alla eventualità che siano rese di dominio pubblico quelle parti delle registrazioni inerenti alla difesa nazionale od ai rapporti con l'estero. Nixon, cioè, potrebbe chiedere che questo materiale non sia trasferito alla Corte.

Dalla Casa Bianca non sono ancora giunte reazioni alla decisione della Corte. Sull'altro scandalo, invece, si è appreso che l'ex vicepresidente degli Usa Spiro Agnew parlerà lunedì sera alla televisione per spiegare gli avvenimenti che hanno portato alle sue dimissioni. Si ritiene che Agnew (il quale ha deciso di non contestare l'accusa di evasione fiscale) intenda smentire una serie di altre accuse rivoltegli dal ministero della Giustizia.

(Associated Press)

Washington, Gerald Ford, appena eletto, viene abbracciato e baciato dalla moglie (Upi)

Il console rapito

Non si tratta con i guerriglieri

CITTA' DEL MESSICO, 13 ottobre.

Il governo messicano ha respinto la richiesta di liberare 31 prigionieri politici in cambio del rilascio del console onorario britannico a Guadalajara Anthony Duncan e dell'industriale Fernando Aranguren Castillo, rapiti nei giorni scorsi.

Il ministro della Giustizia ha dichiarato che «il governo federale respinge categoricamente la posizione di ricatto assunta dai rapitori e chiede l'immediata liberazione dei due ostaggi». I rapitori sarebbero «criminali comuni».

I guerriglieri hanno fatto pervenire ieri un biglietto ad una emittente televisiva, con la richiesta della liberazione dei prigionieri, del pagamento di un riscatto di 200 mila dollari e di un salvacondotto per la Corea del Nord, in cambio della liberazione dei due uomini.

La risposta governativa è giunta quattro ore prima dello scadere dell'ultimatum posto dai rapitori per la liberazione dei prigionieri, detenuti in otto carceri di altrettante città messicane. (Associated Press)

SPAGNA

All'asta la "Lancia" di Mussolini

MADRID, 13 ottobre.

Una «Lancia» nera di Mussolini e una «Chevrolet» dello stesso colore di José Antonio Primo de Rivera possono essere acquistate per due milioni di pesetas (oltre 30 milioni di lire) ognuna alla VII Mostra dell'Automobile usata, in corso a Madrid.

La vettura di Mussolini era stata acquistata per 60 mila pesetas e quella del fondatore della Falange per 40 mila da un commerciante di automobili con aspirazioni di collezionista, che ora è disposto a cederle a prezzo d'affezione. Comunque, le due «rarità» non sono esposte (Ansa)

Giovane a Belfast ucciso da bomba

BELFAST, 13 ottobre

Un giovane cattolico, il ventitreenne Raymond Mc Adam, è stato ucciso la notte scorsa mentre tentava di salvare la vita a una protestante. McAdam si era recato nel negozio della signora Lily Nichol, 70 anni, per avvertirla che aveva sentito una macchina fermarsi e ripartire quasi subito dopo un rumore di vetri infranti, presumibilmente dovuto al lancio di una bomba.

Il giovane stava aiutando la Nichol a uscire dal negozio, quando l'ordigno è scoppiato accidentale. (Ap)

I sei prigionieri della nave capovolta

Disperati battono i pugni sulle pareti dello scafo

La nave appoggio «Bever» accanto alla draga capovolta sulla quale due sommozzatori sono al lavoro (Telefoto Ap)

Calais, 13 ottobre.

Una lenta agonia per i sei marittimi prigionieri nella nave-draga «Cap de la Hague», rovesciatasi ieri nella Manica, a pochi chilometri dalla costa francese. Nella tarda serata l'alta marea ha praticamente ricoperto tutto lo scafo, che è poi riapparso con il ritorno della bassa marea.

Nel pomeriggio si era sparsa la voce che gli uomini del «Cap de la Hague» fossero morti, ma qualche ora dopo — verso le 18 — essi hanno ripreso a battere contro le fiancate dello scafo. Le speranze di salvarli sono comunque ormai ridotte a causa delle gravi difficoltà tecniche.

Dei loro compagni, due sono stati salvati, due sono morti e cinque sarebbero considerati dispersi.

(Ansa)

Una quattordicenne a Saluzzo

Il padre la rimprovera e lei fugge da casa

Saluzzo, 13 ottobre.

Per un rimprovero del padre, una ragazza è fuggita da casa. Le ricerche fatte finora hanno dato esito negativo, tanto che si è ritenuto opportuno richiedere l'intervento dei cani del gruppo cinofilo dei carabinieri di Pralormo.

Ieri l'altro, l'agricoltore Bernardo Ponzi, di 49 anni, residente nella cascina San Giuseppe, in via Villafalletto a Lagnasco, venuto a sapere che sua figlia Rosanna, di 14 anni, era uscita senza il suo permesso con un giovane, l'aveva rimproverata e la aveva intimato: «Non deve succedere più».

Rosanna, apparentemente, non si era dimostrata contrariata dal rimprovero. Ma, dopo cena, con un pretesto è uscita in cortile. Da quel momento (erano circa le 22 di giovedì) nessuno l'ha più vista. I familiari l'hanno cercata dappertutto, hanno chiesto ai parenti se forse anche da qualcuno di loro, hanno organizzato «battute» nei frutteti circostanti, hanno chiesto e ottenuto dai vicini di casa di collaborare alle ricerche.

Visto inutile ogni tentativo, Bernardo Ponzi si è rivolto infine ai carabinieri di Saluzzo, ai quali ha denunciato la scomparsa della figlia. «Non sappiamo cosa le sia successo — hanno detto i familiari —. Rosanna è malata e temiamo una disgrazia».

Le ricerche proseguono, mentre si attende l'arrivo dei cani poliziotti. v. l.

Asti: autobus gratis a studenti e pensionati

ASTI, 13 ottobre.

(v. m.) Il Consiglio comunale ha approvato ieri le nuove tariffe del servizio urbano di autobus. Il biglietto normale per una corsa costa 50 lire, l'abbonamento mensile per tutte le linee 2000 lire. Inoltre, a tutti i pensionati con pensione mensile fino a 50 mila lire sarà concesso un tesserino gratuito. Hanno inoltre diritto alla tessera gratuita gli scolari delle elementari e gli alunni delle medie, superiori e inferiori, con il seguente orario: dalle 7,30 alle 8,30, dalle 12 alle 18. Per gli scolari e gli studenti l'agevolazione dura fino a giugno.

Hanno votato a favore tutti i partiti, ad eccezione dei comunisti, che si sono dichiarati contrari, in quanto chiedono una maggiore estensione del beneficio a favore dei pensionati.

ARRIGO LEVI
DIRETTORE RESPONSABILE

© 1973 Edtr. LA STAMPA S.p.A.

A Occimiano, nel Casalese

Contadino folgorato da scarica elettrica

CASALE MONFERRATO, 13 ottobre.

(f. m.) Un uomo è morto stamane, verso le 9, ucciso da una scarica elettrica mentre effettuava il travaso di mangime in una cascina di Occimiano, nel Casalese. La vittima si chiamava Luigi Riccardi e aveva quarant'anni; abitava a Bianzè, in via Mazzè 18.

Stamane il Riccardi era giunto con un'autocisterna alla cascina Daneto di Occimiano: doveva scaricare del mangime in un apposito silo. Per agevolare l'operazione si serviva di un grosso tubo a spirale che doveva appunto prelevare dall'autocisterna il mangime.

Luigi Riccardi stava muovendo il lungo tubo quando improvvisamente l'ha fatto urtare contro i fili di un condotto elettrico ad alta tensione: è stato investito da una scarica e scaraventato a terra.

Anche su tutta la Riviera il tempo è incerto

Pioggia e nebbia sul weekend

SUSA — Cielo coperto stamane in tutta la Valle di Susa dove stagna una fitta foschia. Alle otto a Susa la temperatura era di 12 gradi.

CUNEO — Cielo coperto stamane nel Cuneese. Durante la notte si sono avuti brevi piovaschi; in pianura banchi di nebbia ostacolano la circolazione stradale. Stazionaria la temperatura 12 gradi alle 7,30 nel capoluogo.

VERBANIA — Pioggia e vento da stanotte su tutto il Verbano, Cusio, Ossola, con prime nevicate in montagna attorno ai 1500 metri. Il centro meteorologico prevede un miglioramento in serata e per domani tempo in parte soleggiato. Temperatura alle 7,30 a Verbania 10 gradi.

NOVI LIGURE — Una fittissima nebbia avvolge, stamane, la zona del Novese. La visibilità è ridotta e il traffico stradale procede con molta difficoltà. Sono segnalati alcuni incidenti, con danni ai mezzi. Alle 7,30, a Novi, il termometro segnava 12 gradi.

ACQUI TERME — Cielo coperto nell'Acquese e sull'alto Monferrato e Valle Bormida con banchi di nebbia nelle zone collinari. La temperatura alle sette ad Acqui T. era di 12 gradi.

GENOVA — Il cielo è nuvoloso, ma la pioggia attesa dai previsori non accenna a cadere e si avvicina la sperata di una tregua assoluta: gli acquedotti cittadini, che da alcuni giorni praticano il razionamento dell'acqua, hanno scorte per due settimane.

La temperatura, alle 8, a Genova, era di 15 gradi; non c'è vento e il mare è poco mosso.

IMPERIA — Sulla Riviera dei Fiori il cielo è quasi sereno, il mare è quasi calmo. Temperatura alle ore 8 +16 gradi.

Cristianamente è mancato ai suoi cari
Giacomo Mola
Ne danno dolorosa annuncio la moglie, i figli Pier Giorgio e Roberto, cognato, nipoti e parenti tutti. I funerali domenica alle ore 10,15 dall'abitazione Mauriziana, lodi in cera salma indirizzate pur Vinovo.
— Torino, 12 ottobre 1973.

La Presidenza, il Consiglio di Amministrazione, il Collegio Sindacale, la Direzione Generale della Riv-Skf - Officine di Villar Perosa S.p.A., prendono viva parte al cordoglio della famiglia per l'improvvisa scomparsa del
p.i. Giacomo Mola
Dirigente della Società e da molti anni valente e apprezzato collaboratore.
— Torino, 12 ottobre 1973.

Direttori e Dirigenti delle Riv-Skf - Officine di Villar Perosa S.p.A., si uniscono commossi al dolore della famiglia per la perdita del carissimo
p.i. Giacomo Mola
— Torino, 12 ottobre 1973.

Collaboratori e Personale tutto del Servizio Collaudo dello Stabilimento Riv-Skf di Villar Perosa partecipano al grave lutto della famiglia per la scomparsa del
p.i. Giacomo Mola
— Torino, 12 ottobre 1973.

Si uniscono al dolore della famiglia per la perdita dell'amico
p.i. Giacomo Mola
Mario Benassi
Giovanni Bertolino
Andrea Carles
Calogero Di Rosa
Ettore Dovis
Giuseppe Dureddo
Renato Gallo
Luigino Marchetti
Cesare Oberto
Gilberto Pase
Ferdinando Rama
Renato Ravaglieri.
— Torino, 12 ottobre 1973.

Zii e cugini Torrito partecipano vivamente al dolore per la perdita del caro LINO.

Gli amici Amoglio, Bonadi, Bonanno, Dubosch, Deregibus, Milanesi, Puntigliano vicini a Mariuccia, Pier Giorgio e Roberto con profondo affetto.

La famiglia Gabet partecipa al dolore della famiglia Mola.

La famiglia Ardito partecipa affettuosamente al grave lutto della famiglia Mola.

Rammentando esemplare vita cristiana del carissimo
Giacomo Mola
Bonaccini, Soci, ex Soci tessili e Giovani, Associazioni parrocchiali Madre Signore della Pace partecipano con commosso cordoglio.
— Torino, 12 ottobre 1973.

A seguito tragico incidente stradale ha raggiunto la casa del Padre l'amico stimato
rag. Giovanni Giachino
Costruttore
Lascia un vuoto incolmabile e l'esempio di una vita interamente dedicata al lavoro e alla famiglia, trascorsa nella quotidiana, nella buona, nell'umore dei prossimi, nel timore di Dio. Angosciati danno a quanti, di volerlo bene questo dolorato annuncio: la moglie Teresina Chiambretto, i figli Mirella vedova Genovese, Carla con le moglie Franca Cerrato e la piccola Raffaella che tanto adorava, i fratelli, le sorelle, i cognati, le cognate, i nipoti, zia, cugini e parenti tutti. I funerali domenica 14 corrente mese alle ore 15 a Trino partendo dall'abitazione dell'estinto in viale Reigrino n. 4. La presente è partecipazione e ringraziamento. Non fiori ma opere di bene.
— Trino, 12 ottobre 1973.

Prendono viva parte al lutto la famiglie:
Allara
Luigi Boini
Camillo Bonin
Berta Bracco
Wanda Cuneo
Walter Cussino
Giuseppe Fasciola
Franca Gallo
Enrico Pistocchini
— Cravanzana, 12 ottobre 1973.

Cristianamente è mancato ai suoi cari
Michele Colombo
Anziano FIAT
Lo annunciano la moglie Angela, il figlio, nuora, nipoti, fratello, sorelle, cognati e parenti tutti. Un particolare ringraziamento al dottor Giuseppe Gaetano per le amorevoli cure prestategli. Funerali oggi ore 14,30 parrocchia Lingotto.
— Torino, 13 ottobre 1973.

Amici del giovedì partecipano commossi
Guido Bianchi
Felice Cocli
Giuseppe Contrai
Pietro Crotti
Giorgio Cunsti
Alfredo Giannoni
Benedetto Manerni
Lorenzo Miglini
Carlo Santacroce

E' improvvisamente mancata all'affetto dei suoi cari
Elide Barbieri
La piangono la sorella Argelide, il fratello Armando con la moglie Giuseppina Barbero, i nipoti Bruno con la moglie Maria Luisa Albertelli e figli Daniele e Franco, Anita vedova Bertilet e figlia Gabriella, zio Luigi, cugini e parenti tutti. Un particolare ringraziamento al dottor Giovanni Bime. Funerali domenica 14 ore 8,45 da via Donizetti 15, servizio pullman.
— Torino, 12 ottobre 1973.

Teresa Colombero e famiglia piangono la cara indimenticabile amica ELIDE.

Emma Usy partecipa commossa al dolore della signorina Argelide per la scomparsa della sorella ELIDE.

Cristianamente è mancato all'affetto dei suoi cari
Pietro Bussa
ex corrosore
Cav. di Vittorio Veneto
Ne danno il doloroso annuncio: la moglie Emilia, la figlia Agata col marito Giuseppe Casa e figlio Giampiero, il figlio Evangelino con le moglie Ana Pudzan e figlia Tiziana, cognate, cognati, nipoti. Un sentito ringraziamento ai dottori Falasti e Curti per le assidue cure. La cara salma sarà benedetta oggi sabato ore 14 via Verolengo 141, indi proseguirà per Montemagno dove alle ore 15,30 si svolgeranno i funerali. La salma riposerà nella tomba di famiglia. Servizio pullman.
— Torino, 13 ottobre 1973.

Dopo lunga sofferenza cristianamente è mancato
Oddino Cerrato
Ne danno il triste annuncio i figli, con la famiglia, Raffaella Anna Caterina, parenti. Funerale a Benevagienna (Cuneo) domenica 14 alle 9,45 partenza dall'ospedale.
— Benevagienna, 12 ottobre 1973.

Partecipano al dolore della famiglia Cerrato gli amici Cussanna, Ferrua, Lamberti, Morganti, Tempesi, Villa.

Cristianamente è mancato all'affetto dei suoi cari
Mario Tamiatto
anziano ATM
Ne danno il triste annuncio la moglie Pasqualina, la figlia Maria Beatrice, il genero, i nipotini, cognati e cugini. Funerali ore 8,45 del 14 corrente partendo da via Montalto 2.
— Torino, 12 ottobre 1973.

Improvvisamente è mancato all'affetto dei suoi cari
Michele Cavallo
Lo piangono la vedova Anna ved. Tavallo, il fratello Giovanni con la moglie Maria, nipoti e parenti tutti. Funerali oggi ore 15,30 nella parrocchia della Nuova Collegiata. La presente è partecipazione e ringraziamento.
— Rivoli, 13 ottobre 1973.

Improvvisamente è mancata ai suoi cari
Clementina Fenoglio
n. Boggetti
Lo annunciano i figli Ernesto, Pietro e Valerio, nuore, nipoti e parenti tutti. I funerali sabato 13 alle ore 15 a Moncrassano (Cn).
— Moncrassano, 11 ottobre 1973.

E' mancata ai suoi cari
Angela Genevro
ved. Roncali
Lo annunciano: fratello, nipoti, cognate e parenti tutti. I funerali domenica ore 9,30 corso Ciamarra 52. La presente è partecipazione e ringraziamento.
— Torino, 12 ottobre 1973.

I Dipendenti della Tavoleccia del «Gallo Nero» si associano al lutto per la perdita dell'indimenticabile amico
Alessandro Prato Previde
— Torino, 12 ottobre 1973.

Improvvisamente è mancata all'affetto dei suoi cari
Maria Vassalli
nata Angeloni
Ne danno addoloratissimi l'annuncio i figli Gianluigi con la moglie Carla Rosalba, Duccio con il marito Pasquale Chiomenti, i nipoti Filippo Maria, Filippo Domenico Francesco con la moglie Laura, Carlo con la moglie Gabriella, Matteo, Maria, Natalia, Alessandro e Lorenzo, gli affezionati Antonio e Cordelia Ruschena
— Roma, 13 ottobre 1973.

Si associano al lutto di Francesco per la morte del padre, signor
Espedito Cordaro
Mario Cattaneo
Gianfranco Savoni Stefani
Giampietro Valenzin
Giulio Emmo
Giovanni Cocelle
Riccardo Sacco
Domenico Bevacqua
— Catania, 12 ottobre 1973.

Cristianamente è mancato
Lorenzo Filippa
Premio Fedeltà FIAT
Addolorati lo annunciano la moglie Lucia Bianchi, i figli Roberto, Antonio e Luisa con le rispettive famiglie, nipoti tutti. Funerali sabato 13 corrente ore 10 da via XXV Aprile 16. La presente è partecipazione e ringraziamento.
— Nichelino, 12 ottobre 1973.

E' mancata all'affetto dei suoi cari
Teresa Vernero
ved. Bauducco
Lo annunciano la figlia Rosetta col marito Vittorio Segre e figli, le nipotine, cognati, nipoti, parenti tutti. I funerali avranno luogo a Cercoe domenica alle ore 13 partendo dalla Casa di riposo San Carlo.
— Cercoe, 13 ottobre 1973.

Fiera Internazionale di Genova U.C.I.N.A.

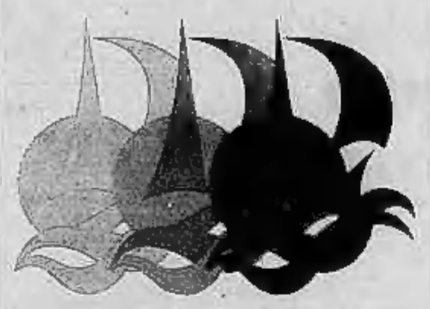

GENOVA 1973

19 ottobre

13° SALONE NAUTICO INTERNAZIONALE

3° SALONE INTERNAZIONALE ATTREZZATURE SUBACQUEE

28 ottobre

tutti i giorni dalle 10 alle 20

Le lingue sono facili al C.I.S. scuola interpreti Torino

corsi diurni - preserali - serali
Inglese - Tedesco - Francese - Spagnolo
Russo - Cinese - Italiano per stranieri
Metodi audiovisivi - Laboratorio elettronico di lingue - 20 cabine

C.I.S.

C. Vittorio Emanuele 72, ang. corso Re Umberto
10121 Torino - Telef. 530.326 - 546.845
(3 minuti da Porta Nuova)

pavillon

Via A. Doria 7 - Torino

Negozio fiduciario

Rosenthal

CIM

LA SCUOLA D'AVANGUARDIA

OGGI SI CHIUDONO
LE ISCRIZIONI AI CORSI PER:

PROGRAMMATORI di calcolatori elettronici
Linguaggio universale COBOL ANSI
PROGRAMMATORI di calcolatori elettronici
Linguaggio RPG II IBM
ANALISTI di programmazione elettronica
PERFORATORI di schede meccanografiche
INSEGNANTI pratici di macchine contabili
IVA Rilascio diplomi di esperto dell'IVA

CIM - TORINO: Via Roma, 255 Tel. 533.876 533.889
CIM - ALESSANDRIA: Corso Roma, 100 Tel. 41.384
CIM - GENOVA: Viale Brigate Bisagno, 2 Tel. 995.468

ALTRE SCUOLE DEL CIM
Firenze - Livorno - Perugia - Modena - Ferrara - Rimini
Roma - Milano - Bergamo - Brescia - Bologna - Verona
Padova - Mestre - Pescara - Bari - Napoli - Taranto
Cosenza - Catania - Palermo - Salerno - Catanzaro
Parma - Udine - Trieste - Cagliari

ANNUNCI ECONOMICI

18 Case e alloggi, vendita

(Continua da pag. 14)

IMPRESA vende in Chivasso adiacenze autostrada alloggi nuovi prezzi convenientissimi lunghe dilazioni telefonare ore pomeridiane 853.073.
IN via Genova, 2 camere cucina lavello bagno box auto reddito interessante 13 milioni 300.000 dilazionabili. L'immobiliare 503.666.
IN Via Veleso 41, 2-3 vani a partire da 3.600.000 300 mila mutuo, contanti. Prenotazioni immediate sul posto. L'immobiliare, 503.666.
LA LOGGIA villetta unifamiliare composta da salone tre camere cucina due bagni; mansarda formata da 4 camere con bagni giardino 40.000.000 con mutuo agevolato. Tel. 540.403.
LIBERI attiguità corso Marconi spaziosi 3-4 camere cucine bagni, da 12.500.000 a 18.000.000. Consulcasa 533.122.
LIBERO corso Svizzera recente costruzione 4 camere ripello cucinotto, 2 bagni 18.500.000 più box. Consulcasa 533.122.
LIBERO recente costruzione tp. mansa 2. Rata 3 vani box euro 17.100.000 dilazionabili più 3.500.000 mutuo. L'immobiliare 503.666.
LIBERO subito piazza Repubblica: 3 camere cucinetta servizio, 7.500.000, sufficienza 30% contanti. Centro Casa 767.866.
LIBERO 1971 abitazione o ufficio piano rialzato 3 camere servizi, 125 mq., zona corso Marconi, mutuo. Tel. 587.617.
MINIAPPARTAMENTO a Moncalieri terme bagno 4.940.000 più 1.000.000 mutuo ventennio interessante. L'immobiliare 503.666.
PINO Torinese anche adatto a pensione: 16 alberghi, circoli, ecc. grande casa di vecchia costruzione (metro 600) circa 30 camere, oltre vastissimo terreno giardini, autorimesse, grandi cortile e cantine, 80 milioni. Distefanis. Tel. 540.403.
PIOSSASCO zona precollinare vendesi ville in costruzione con ampio giardino. Telefonare 619.333 ore 10-12.
PRIVATA vende nuovo precollina camera cucina bagno cucina posto macchina 6 milioni 500 mila più 3 milioni 500 mila mutuo. Telefono 873.557.
PRIVATO vende casa con giardino in Torino piazza Bolla 4 alloggi più basso fabbricato. Telefonare 091.018.
SANTENA complesso residenziale Primavera, via Tyrinth 13 vendonsi alloggi altamente signorili, salone, 2-3 camere, cucina, doppi servizi, posti auto. Matteoli S. Paolo 2 facilitazioni. Viale giovedì, sabato, domenica ore 15-18. Telefonare 540.325.
SUTTIMO Torinese due alloggi di cadauno due grandi camere ciascuno cucinino servizi autonomi, recente costruzione. Distefanis. Tel. 540.403.
TROFARELLO villa unifamiliare, salone, 6 camere bagni, cucine, giardino, autorimessa, seminterrato per ristorante, taverna e sala giochi. Distefanis. Telef. 542.808.
ULTIMI alloggi signorili corso Sebastopoli 39 salone 4 camere doppi servizi vendonsi pochi pezzi rimanenti. Telefonare 873.432.
UNICO proprietario vende contanti 1, 2, 3, 4 camere panoramica magazzino ufficio piebile zona Gran Madre, telefono 674.8..
VAL S. Martino due appartamenti in palazzina signorile, 3 o 5 camere cucina autorimessa, doppi bagni, mutuabili. Distefanis. 540.403.
VENDESI lussuosi appartamenti ampi saloni con terrazzo, 4 camere cucina ottico camera servizio, 4 bagni 3 posti macchine, forno mutuo S. Paolo. Distefanis. Tel. 540.403.
VENDESI alloggio libero camera cucina ingresso ore pasti 321.920.
VENDESI alloggio libero costruzione attesto abitazioni - ufficio. 3 camere cucina terzo ascensore recente costruzione 20 milioni trattabili. Tel. 483.573.
VENDESI in blocco stabile con nuove alloggi e due officine periferia Borgo Vittoria. Telefonare 294.231 - 298.337.
VENDESI libero 2 camere tinello servizi 5. Rita. Telefonare 774.809.
VENDO appartamenti signorili panoramici corso Peschiera 300: 4 camere servizi, altro 2 camere servizi, pieno alto. Telefonare 868.987.
VENDONSI villa con ampio giardino arredata a noo lupia d'Elba in Procchio posizione panoramica e vista mare con o senza mutuo facilitazioni pagamento. Telefonare ore ufficio 011 91.343, abit. 011 818.595.
VIA Bardonecchia vuoto 2 camere ripello cucinino servizi terrazzino, ghiaie; altro analogo al 3 camere cucine doppi bagni terrazzo, recente costruzione. Distefanis. Tel. 540.409.
VIA Da Soncile: 3 camere doppio tinello cucinino ingresso cantina 1962. Vi piace occasione. Tel. 597.619.
VIA Duchessa Jolanda ultimi alloggi ed. 2 e 3 camere servizi 3.000.000-10 milioni con mutuo e possibile lunghe dilazioni assicuro e rivendimento vendesi. Desiefanis. Tel. 540.405.
VILLA recentissima Moncalieri, Testona, bilocali/terzo, 6 vani, servizi, locale 80 mq. piano terra, giardino, box. Telefonare 864.913.
VILLA signorile in Settimo 3 camere cucina, salone, doppi servizi, garage, cantina. Richiesta 35.000.000. Facilitazioni pagamento. Tel. 907.372.
VILLETTA corso Svizzera camere 14 magazzini libera abitata ufficio abitazione vendesi 60 milioni. Telefonare 510.583.

20 Alloggi domanda affitto

AFFITTERES villa con giardino mensilmente o vicinanze Torino per famiglia 4 persone. Telefonare 615.884.
ALLOGGETTO piccolo zona Parella o altra zona cerca inquilino singolo. Telefonare 754.879.
ALLOGGIO giovani sposi cercano 2 camere e tinello. Telefonare 734.983.
AZIENDA importanza nazionale ricerca appartamenti 2 o 3 camere da adibire ad ufficio. Scrivere: «Pubblikompass 1543 — 10100 Torino».
CERCO in affitto alloggio in nuova o vecchia costruzione per famiglia referenziata. Telefonare 567.334.
CONIUGI referenziatissimi affitterebbero 2-3 camere e servizi. Gradiscono vicinanze, telefono 568.217 solo mattino.
CONIUGI pensionati con due bambini tranquilli cercano grande società cercano alloggio tre camere e cucina possibilmente casa nuova. Telefonare 668.280.
FAMIGLIA piemontese cerca in affitto casetta rustica vicinanze Torino Valli Lanzo. Scrivere: Cruccio Giovanni, via C. Alberto 24.
FAMIGLIA seriissima 3 persone cerca alloggio seminuovo 3 camere cucina servizi zona limitrofe piazza Cattaneo 9. Rita. Telefonare ore pasti telefoni 657.200.
FAMIGLIA tre persone cerca alloggio due camere servizi. Telefonare al pomeriggio, telefono 854.371.
INTEGRATA 2 sposi cerca alloggio camera cucina servizi ufficio adib. Scrivere: «Pubblikompass 1526 — 10100 Torino».
INSEGNANTE cerca alloggio camera più cucina zona Lucento Paiella. Telefonare 754.490.
PENSIONATO solo cerca camera tinello cucinetta tutti comforts zona corso Casale. Telefonare 882.196 mattino.
PIEMONTESE con marito anziano abitsogna alloggio camera tinello cucinino servizi. Telefonare 383.113 referenze eccezionali.
PRIVATO cerca alloggetto vuoto 1-2 camere con servizi oppure mansarda con servizi. Telefonare 303.812 ore ufficio.
PROSSIMI sposi piemontesi cercano camera, tinello e servizi. Telefonare 318.646.
PROSSIMI sposi piemontesi cercano alloggio 2 camere e tinello zona Barriera Milano. Telefonare 856.022.
REFERENZIATI cercano alloggio eventualmente fuori Torino, minimo 3 camere in villetta con locale adibibile a laboratorio, pellicceria, tel. 318.712 Torino.
SPOSI piemontesi con un figlio affitterebbero due camere e tinello Torino o vicinanze Torino. Telefonare 778.333 ore ufficio.
SPOSI referenziati affitterebbero alloggio o casetta con giardino dintorni Torino. Telefonare 756.763.
VILLETTA cerco affitto in Torino o dintorni discrete capienze eventuali lavori di restauro. Telefono 839.627 ore 9-10.

21 Alloggi offerta affitto

A coniugi seriissimi affittiamo alloggio due camere cucina servizi zona San Paolo. Telefonare 541.309.
ARBIANO alloggi vuoti, ammobiliati, varie dimensioni signor sono. Agenzia Rubino, corso Francia 124, telefono 751.832.
AFFITTANSI a persone sposi alloggi 75.000, 72.000, 40.000, 55.000 stesso uso. Telefonare 332.865 - 351.455.
AFFITTASI a persone sposi referenziati 2 camere tinello cucinino servizi, L. 45-50-60.000 case ampi 7. Tel. 520.005.
AFFITTASI alloggetto ammobiliato zona San Paolo. Telefonare 368.244.

AFFITTASI
alloggio libero o arredato. Interpellare: CASALEGNO & C. corso Regina Margherita 6, telefoni 661.963 - 852.904

AFFITTASI alloggio signorile vano cucina ed camere doppi servizi uso ufficio abitazione. Telefonare 832.861 ore 8-10 14-17.
AFFITTASI alloggio tre vani, terrazzo, cantina box Lanzo Torinese. Telefonare 0123-2674, 778.071.
AFFITTASI alloggio 4 camere cucina servizi libero subito zona Stazione n. 23 mila più spese. Telefono 857.132 ore pasti.
AFFITTASI appartamento signorile panoramico corso Duca Abruzzi 38 piano alto salone, 4 camere, cucine, doppi servizi, 210 mila mensili. Telefonare 668.982 ore ufficio.
AFFITTASI attico corso Raffaello 3 camere servizi uso studi uffici piedi-terre. Telefono 549.188.

22 Traslochi magazzinaggi, custodia

AUTOTRASLOCHI accurati prezzi modici smontaggio rimontaggio imballi furgoni garantiti. Telefonare 857.691 3lolocallo.
TRASLOCHI Zignoli per Torino e tutt'Italia. Furgoni imballi massime garanzie offerte prezzi modici. Telefonare 302.274.

23 Camere mobiliate, pensioni

AFFITTASI a signorine referenziate grande camera ammobiliata comfort ingresso indipendente. Telefonare 726.093.
CASA della signorina periodare via Po 37. Telefonare 519.648.
MOBILE paraggi piazza Castello affittasi ammobiliata singola stima libertà entrare contrattualmente. Telefonare 547.924.
PRIVATO residente affitta ammobiliata a vecchi cattolici due vani riferimenti. Scrivere Rosina, via Carrera 97. Telefonare 748.993.
SEMI-INDIPENDENTI lungo Po molto tranquilli elementi serietà massimi referenziati. Parti 892.011.

24 Mobili arredamento

ARIANO un vasto assortimento di mobili nuovi. Camere letto, sale da pranzo, tinelli, armadietti, armadi, scrivanie, scaffali. Visitateci e avrete soddisfazione. Via Francesco Cilea 2, angolo via Cirie. Telefono 787.306.
AFFRETTATEVI camera bambini e salotto L. 125 mila. Via Lodi 74, telefono 334.983 - Corso Francia 280, Moncalieri 2. Giovanni.
CONTINUA la rivoluzionaria vendita con eccezionali sconti su soggiorni componibili camere moderne, letti letto, salotti in vera pelle a prezzo di svendita, mobili grandi marche, consegna arredata. Mobili Marsella, davanti cinema, via Monsello 9 - Venaria.
ATTENZIONE camere matrimoniali 149 mila, cucine componibili laminate 119 mila. Mobili Pegnone, via Lagrange 29 (cortile).
CORSO Siracusa 92 Mobilshop 2 da vero fallimento cucinine vendita fine smantellamento di camere da letto, soggiorni, salotti pelle 480 mila, ingressi e mobili occasionali.
NAPOLEONE mobili via Torino 14 Nichelino. Vendita componibili a 5 elementi come a pallacanestro lire 400 mila camerini.

25 Artigiani, decoratori, imprese e forniture casa

ELETTRICISTA esegue impianti civili riparazioni a prezzi modici. Telefonare 555.097.

26 Igiene, terapie, massaggi

A.A.A. CONSTATARE l'abilità professionale del nostro personale in materia massaggi; è possibile visitandoci in corso Vittorio 15 (primo piano). telefono 510.822.

DECORIAMO camere complete: economia 50 mila pitture lavabili 25 mila garanzia referenze. Telefonare 617.034 Barretta.
DECORATORI esegue tinteggiature impermeabilizzazioni verniciature pavimenti lavori rapidi. Telefonare 293.880, 876.815.
FERITO con piccolo laboratorio accetterebbe qualsiasi incarico campo elettronico o altra richiesta. Telefonare 687.113.

A. RINNOVATO salotto eccelso sempre migliori trattamenti. Relax, coccole, igienici, estetici. Massaggi. Mayo, via Roiero 4, Torino, telefono 518.643.
A. STUDIO d'estetica moderna in via Massena 77, ore 10-12.30; 15-20 escluso festivi. Telefonare 504.276.
ABILI estetiste rare massaggi aerosol ambiente signorile, riservatezza 10-12 14-19, corso Sebastopoli 248 (Stiki).
ABILI estetiste massaggi relax gradito 10-20 corso G. Cesare 17 primo piano. Sonnaz Peggy.
ABILISSIMA massaggi. Telefonare 237.056, ore 14-18.
ABILISSIMA massaggiatrice relax stima cabina ambiente signorile, riservatezza 10-20. Tel. 498.815 Margaro.
AMBIENTE nuovo massaggi generali relax estetica ambiente signorile 10-19,30 via Vanchiglia 23, suonare Lisa.
ELEGANTISSIMA massaggiatrice relax riceve ore 10-13; 15-20, via Pietro Giuria 12. Telefonare 839.758.
ELEGANTISSIMA massaggiatrice estetica plastica viso massaggi relax, riceve ore 10-20 continuato, via Stellone 18/d (dietro ristorante angolo corso Siracusa), tutti giorni esclusi domenica. Suonare Giulia K.
ESTETISTA diplomata pulizia viso massaggi abbronzatura. Telefonare 283.859.
GIOVANE estetista riceve dalle 10 alle 22 per ottimi massaggi e relax corso Casale 130, Chieriduove esperita.
GIOVANE massaggiatrice ambiente riservato riceve ore 10-19 via Vandalino 7/18 angolo corso Brunelleschi. Suonare estetista.
GIOVANE massaggiatrice relax riceve in ambiente signorile ore 11-24 via Pertinace 11 zona Stiratori. Suonare Katrin.
IN nuovo studio estetica massaggi relax in ambiente signorile; ore 12-13,30. Via Fiorenza 172 (piano rialzato), pulmann 7/10.
MASSAGGI disagreanti distensivi generali, via Ascoli 37, terza piano.
MASSAGGI relax completi ambiente signorile, via Fattori 66 angolo via Sagra S. Michele, riceviva, ore 14,30-19.
MILLY manicure, riservatezza garantita, ore 10-20 continuato. Via Palmieri 14 (piano terra), telefono 741.474.
NUOVISSIMO studio manicure relax ambiente riservatissimo, piazza Solfa 11, suonare Genny (nuovo piano).
NUOVISSIMO studio d'estetica massaggi relax riservatezza garantita. Via Palmieri 66 angolo via Sagra S. Michele ore 14,30-19.
NUOVO studio massaggi relax via Giannone 22 angolo Nicola Fabrizi (primo piano), suonare Valeria, 19-20.
PER massaggi. Massima serietà. Telefono 302.907.
STUDIO massaggi, via Cardinal 12 bis, dalle 10 alle 13 e dalle 14 alle 20 (suonare Carol - Borgo S. Pietro. Telefonare 601.494.
STUDIO moderno specializzato massaggi relax ovest V. Veneto 13/b accesso piano, orario 14-23, telefono 547.293.
Z. 216.0110 è un numero da ricordare telefonate Bjelchini. Riceverete un ottimo trattamento. Massaggi cervicali e rotulei.
874.440 riceviamo e aspettia similar relax zacharia (centro) orario 10-20.

30 Scuole e istituti

IMPARATE l'inglese in tempo record nel nostro albergo sul mare 130 km da Nervi. Corsi di 5 ore al giorno. Corsi speciali di Natale dal 22 dicembre 1973. Numero limite di ore. Classi piccole. Esami Lower Cambridge e Proficiency. Sauna e piscina coperta riscaldata. Regency School of English, Ramsgate, Kent, Inghilterra, telef. Thanet 54.272.

È decoratore è uno specialista che se tappezzare le pareti della vostra casa come voi sapete incollare un francobollo

carte e tessuti per pareti

domus pulchra

Corso Vitt. Emanuele II n.1 - Tel. 65.14.23 - 69.75.40
10125 Torino

32 Annunci personali

GIOVANE 31enne presenza considerevole per affettuosa amicizia donna max 45 anni. Scrivere «Pubblikompass 3120 — 10100 Torino».
INDUSTRIALE 30enne privo adeguato conoscenza conoscerebbe giovane signorina seriissima bella simpatica anche intellettuale. Scrivere: «Pubblikompass 3133 — 10100 Torino».
PIEMONTESE 49enne vedovo benestante commerciante cerca signorina per seria convivenza libera subito. Scrivere: «Pubblikompass 1524 — 10100 Torino».
SIMPATICI amici professionisti trentini liberi cercano due signore-ine o amiche per passeggiatine insieme estate viaggi e tempo libero. Scrivere: «Pubblikompass 3123 — 10100 Torino».
29ENNE elegantissima cerca donna seriissima per 25-40enne per unedazione casa con figli piccoli e aiuto piccola azienda artigianale disposta eventuale convivenza. Telefonare 0142 70.109 ore pasti.

33 Matrimoniali

CELIBE torinese, sfiorito, longilineo, 1,70, molto giovanile di distinto, diplomato, buona posizione, interessi culturali, amante natura ci vita sportiva, desidera max 40-42enne, snella, aspetto fisico assolutamente gradevole, non importa condizione purché dotata intelligenza buon senso equilibrio, moderna, sarà gradito manoscritto, esplicando caratteristiche, personalità ed educazione vita. Pregasi indicare telefono a: «Pubblikompass 1030 — 10100 Torino».
3ENNE dinamismo artigiano bella presenza relazionerebbe scopo matrimonio con signorina o vedova max 35enne media statura, buona moralità, bella presenza, sportiva. Scrivere: «Pubblikompass 11 — 10100 Torino».
3ENNE giovanile, ottima posizione finanziaria conoscerebbe scopo matrimonio o cosa seriissima signorina vedova civorziata. Scrivere indicando telefono ed 2 orari preferiti a: «Pubblikompass 33 — 20123 Milano».

36 Imbarcazioni, motonaut., rimessaggio

FBM cerco società vendo Striker 35' motoscafista pilota automatico. Telefonare 858-938 ore 20-21.

38 Animali e veterinaria

BASSET Hound cuccioli alta genealogia (Lucrini) vendo privato. Telefonare a50.004.
COMPERO alano femmina arlecchino. Telefonare 0424 37.93 ore pasti.
CUCCIOLI regalo Yorkshire terrier dobermann cocker bulldog inglesi, schnauzer salmaso pinscher terrieri barboncini nanissimi pastori pastori. Telefonare 393.930.
VENDESI cuccioli Basset-Hound mast 8 tri-colore bellissimi. Telefonare 0125-30.73 ore pasti.

42 Aste, antiquariato, oggetti d'arte, restauri

MOBILI antichi soprammobili quadri argenterie varia vendo privato. Telefonare 898.259.

43 Collezioni, filatelia, numismatica

FRANCOBOLLI Italia, Vaticano S. Marino acquista raccolte lotti Grilo, via Alfieri 8 Torino. Tel. 535.539.
FRANCOBOLLI serie, valtellinesi, buoi, italiani, esteri, assortimento. Filzer, via Venezuela 32, telefono 502.301.

45 Ville, cascine, appart. per vacanze, acq.-vend.

A Loano Imperia Murialdo & Sarà vende appartamenti signorili e negozi zona centrale, telefonare Cervia (Ra) 0163 90.326; Torino 511.468; ore 8-13,45; Asti 34.864; Casale Monferrato 22.89; Milano 752.0946, ore 813.3845.
BARDONECCHIA privato vende a privato ristrutturato o mansarda nuovi. Telefonare 541.971.
CASCINA bviglia 150 giornate zona pianeggiante Piemonte cercasi per allevamento bestiame. Scrivere: «Pubblikompass 1548 — 10100 Torino».
DIANO Marina vendesi monolocali, bilocali posizione cullinare vista mare, costruzione 10 anni; 6/8 milioni. Rivolgersi: Agenzia Rosalba, Diano Marina.
PIETRA Ligure vendesi appartamento vicino mare 3 vani servizi. Telefonare ore pasti 019-97.145.
RIVIERA Ventimiglia «Occasione» La Turbia 7 km Montecarlo, 5 km zoo, villetta 5 vani doppi servizi, garage, cantina, terreno, giardino ca. 1000 mq.; 22 mq terrazza, panoramicissimo. Prezzo 540 mila lire. - Scrivere Hervas Monte-Carlo 2200.
TENERIFFA Puerto de la Cruz Tenero Perco, casa indipendente con appartamento arredato vendo. Superficie 170 mq, terrazze, giardino coperto, vista al mare. Lire 18 milioni contanti. Scrivere casella 4375 Pubblikompass corso Libertà 29 Monza.
VOLETE abitare nel verde in collinatmo? Acquistate in Buttigliera d'Asti rustico adatto trasformazione in complesso 6 camere stalla fienile cantina porticato ma 10 mila pure acqua sorgiva luce strada comunale ottimo affare, lire 9 milioni 600 mila. Telefonare 0141 47.038.

46 Ville, appart., camere per vacanze, affitto

COLLINA fittasi affittasi alloggetto. Telefonare 888.080, ore 14,30 fino 16,30.
LOANO, affittasi alloggetto nuovo zona tranquilla mesi invernali. Telefonare Torino 391.389.
OSPEDALETTI, affittasi stagione lavorativa alloggio tre camere cucinetta riscaldamento. Scrivere: «Pubblikompass 666 — 10100 Torino» o telefonare 578.494 Torino.

47 Stazioni climatiche, alberghi, pensioni

RIMINI pensione Trinidad, telefono 26.937, tranquillità, vicino mari, famigliare, cucina casalinga, prezzi modici.
S. MARGHERITA Ligure pensione Dorla, telefono 0185 84.180, accanto diretto mare inverno lunghi soggiorni prezzi speciali.
S. REMO hotel panoramico tel. 60.528 sul mare, soleggiatissima cucina casalinga appartamenti con cucina.
VARAZZE, pensione Giolitta, telefono 019 96.771, moderna, tranquillità, famiglia, sauna, cucina genuina, partite riotte.

49 Informazioni

ABILI investigazioni eseguono ricerche controlli e operazioni informi. Accertamenti preventivi documentati. Dal 1970 Cittadini dell'Ordine. A. Doria 9, telefono 558.482 (numerodoc) 941.100. Consultazioni e passaggio gratuito.
INFORMATALIA informazioni commerciali private indagini controlli infedeltà. Corso Vittorio Emanuele 107, telefoni 511.024 - 338.883.

51 Occasioni, acquisto, vendita

BICCHIERI vetro bianco lire 30 cadauno mascherone, corso Moncalieri 305.
CAMBO ponte ottimo condizioni ma 8 vendesi. Telefonare 641.138.

52 Varie

ACQUISTIAMO macchine scrivere/calcolo, mangimi valorizzati, Mayo, via Roiero 4, Torino, telefono 518.643.
ACQUISTIAMO sale Rimachimento, fiasco Piemontese e articoli vari agricoltura canaline alluvai. Telefonare 671.353.
DIVISETTE unica sede fabbricazione e vendita delle poste piegheveli originali «Divisetta», via Bagetti 25 (angolo corso Francia 21), telef. 781.471 - 745.121.
OCCASIONE vendesi causa trasloco camera pranzo Rinascimento Bolognese di cassetta grande modenese. Telefonare ore pasti 729.861.
PER cessazione attività annuale vendesi scaffalature e mobilio negozio. Telefonare 492.175.
PIANOFORTE occasione vendo privatamente. Telefonare 318.1787 dopo le 19.
PIANOFORTE tedesco lucidissimo vendo pianoforte tedesco lucidissimo, prezzi modici. Telefonare 331.648 737.918.
874.440 riceviamo e aspettia similar relax zacharia (centro) orario 10-20.

55 Occasioni, acquisto, vendita

SPOGLIO pianoforte vendo capi tavola 42.44. Telefonare 592.854 Torino.
SVENDO impermeabili cappotti soprabiti fino 10 mila, fino 15 mila, fino 20 mila. Corso Orbassano 90 magazzino grande, telefono 551.572.
VENDESI banana cilindro legno «Mangiacorda» in ottimo stato. Telefonare 611.814, Torino.
VENDESI chitarra classica legno «Mangiacorda» in ottimo stato. Telefonare 611.814, Torino.
VENDESI bilancia pesca Berkat portata fino 10 semiautom. Telefonare 385.125.
VENDO apparecchio acustico come nuovo Amplifon. Telefonare 576.869.
VENDO unità compressore a vapore Breda lunghezza 25 particolarmente insonorizzato. Girardo Sanni, Cuva.